時報

EASTERN TIMES.

今天三張售大洋弍分

時報 一千八百九十二號

宣統元年八月初六日

西曆一千九百零九年九月十九號

去年今日

面諭・唐紹儀・考察・美國・議院・制度

泰西婚姻談 價洋二角 寄售處 各埠商務印書館・中國圖書公司・時中書局・羣學社・文明書局・集成圖書公司・羣益書社・及各大書局 總發行

現出三種 價洋和裝每部四大冊二元四角 洋裝每部一厚冊二元八角 小說 新茶花 上下集 價洋每集四角 家庭小說 母教 價洋二角五分 總發行 四馬路九和里明明學社

中國女公學招生

本公學尚有餘額可補有志向學者希至新垃圾橋北本公學報名投考可也詳章規則可以取閱此告 庶務課啓

本館代收甘肅賑捐

王棟臣 洋一元　崇明城區巡警局巡長丁占春 洋一元

浙江旅甯公學謹啟

謹將旅粵鄉台芳名捐數詳列於左

顏輅 五十元　王士熙 五十元　沈曾桐 弍百元　沈秉懋 三十元　邵逸堯 二十元　蔣德泰 五十元　蔡堯爕 二十元　沈之乾 二十元　方積驊 二十元　沈秉慈 二十元

本公學於四月杪承旅粵同鄉台沈子培方伯 介紹旅粵同鄉 沈子封方伯 丁少蘭都轉 捐洋壹千弍百六十元 又承 孫士鼎 丁乃揚 弍百元 倪祖培 五十元 孫蓀然 二十元 吳鍾鑑 拾元 孫毓祥 二十元 陳敬方 二十元 周學銘 葉承堃 ... 已先收到毫洋壹千弍百六十元 續捐後寄祇領之餘校務立時起色特此登報以鳴謝忱

中國名畫第七集出版

吳墨井仿趙大年湖天春色圖 龐萊臣京卿藏 ◎御題南田畫冊第九 匋齋尚書藏 ◎王烟客仿梅道人夏木垂陰圖◎王廉州陡壑密林圖◎石谷畫冊之八 匋齋尚書藏 ◎王石谷泰嶽松風圖 龐萊臣京卿藏 ◎元王蒙葛稚川移居圖 寶華庵藏 ◎明沈石田九段錦之六 匋齋尚書藏 ◎王麓臺富春大嶺圖◎王麓臺仿趙松雪松溪仙館圖◎查二瞻風雨歸舟圖 御原夫參議藏 ◎蔣南沙着色萱花 俞氏求放心齋藏 ◎沈南蘋秋棠錦鷄圖 顧鶴逸觀察藏 ◎鄭板橋畫菊 趙渭卿都轉藏 ◎金冬心畫鍾馗 潘省安大令藏 每冊定價大洋一元五角

發行所 北京廠西門 蘇州都亭橋 上海望平街 有正書局

蘇屬自治研究所廣告

本所聽講員如尚未覓定寄宿之地可向本所招待員毛梅生君胡霖生君接洽一切其各屬業經詳送尚未到所者限於八月十五日以前一律到齊逾期不收

蘇屬各地方籌備自治公所鑒

本所講員各屬尚未一律送齊除由籌辦處札催各額補送外務希趕速遴選資格相當者報由地方官即行補送限於八月十五日以前一律到所逾期不收 蘇屬自治研究所特白

中學適用 簡明新國史教本出版

武進許志毅編輯係上海郵傳部高等實業學堂附屬中學歷史教員臨時教授之本屢加刪訂復以本堂監督唐蔚芝侍郎鑒定付印是書體例明確文字簡括極合教授法程為中學一二三年級教授國史必需之書本裝訂一厚冊定價大洋一元二角 另有參考書不日付印

發行所上海棋盤街中國圖書公司 分售處各大書坊

上海內地自來水公司開大會廣告

本公司自經辦以來……池一個現已一律工竣謹擇本月初六日下午二時恭請官紳商學界股東及非股東 臨滬軍營南望道橋本廠開會務乞惠臨是幸特此廣告

泰豐罐頭食品有限公司遷移廣告

本公司現遷至英界南京路五百一十五號交易准八月初五日開市 貴客光顧門市售現照原價仿單八折減價五天以廣招徠

上海出品所廣告

初四日午後二時開幕恭請官紳學商農工各界惠臨指教恐請柬未週特再奉聞 初五至十二男賓入覽 十三至十五女賓入覽 每日上午九時至十二時下午一時至四時均乞光降 本所設在南門外陸家浜圖書公司內車馬皆通

鍾憲鬯先生著 理科通證 動物篇

是書考古證今中西博物家言罔不羅致合普通教育程度為理科教授倫參攷之資料若在自修家得此書剖疑析義亦甚有益 布面金字精裝一大冊定價大洋三元正 ○代發行所上海棋盤街新學會社○北京漢口灣沙分社

江西鐵路股東鑒

本公司擇八月二十五日起至念九日止在江西省城開第一次股東會凡附股及五百元者有一議決權不及五百元者可聯合成一議決權乞各股東於開會前五日或執股票或執收單親赴本公司驗明掛號隨給入場券如股東不能親到須出具憑證書並股票收單請業經附股在一議決權者為代表特白 江西鐵路公司啓

上海貧兒院收女貧兒啟

女兒不受普通教育可惜女貧兒不能受普通教育更可惜○望隨時報院待查收養餘額尚多也○一年在十二歲以下者○二天足者○三五官四肢具備者○四現住本地者 總董周晉鑣 院長施則敬 監院曾澤霖 謹啓

慎泰洋廣貨號招盤

所存鐘表各貨即日起減價售現 鋪在老巡捕房對門

本館告白刊例

第一日每一行四角 第二日至第七日每一行二角半 第八日以後每行二角 封面及特別廣告加倍 長行以三行起碼 短行以五十字起碼 第一日每字六釐 第二日至第七日每字四釐 第八日後每字三釐 不足十字者作十字算

外埠定報例

逐日寄全年價仍八元半年四元三五七日一寄者同如蒙 購閱郵寄迅捷 閏月照加 郵票不收

郵傳部上海高等實業學堂招考船科學生廣告

○程度○中學已畢業者◎學齡二十歲左右須身體強健目力明遠能耐勞苦○應考科目○國文務取通暢○英文考繙譯兼習德文法文者一併報明○算學平面三角實驗幾何○理化普通學○圖畫機器畫○西文歷史○西文地理○考期八月初十十二十四三天○學費每年膳費三十元學費三十元○報名自登報日起至八月初九日止隨時赴上院監學室填冊並繳照相片一紙文憑於監督傳見時呈驗○注意路電班俱已足額並不招考所招係專習商船駕駛一科

上海延年人壽保險公司設立外埠分行號

本公司招集股本一百萬元呈請農工商部註冊專承保人壽險總公司在上海五馬路十四號各埠均有分行諸君賜顧請就近投保為荷

總董 林叔臧　董事 林達孫 許倫華　總經董

上海 經理孫楚琴 行內股分 董杏生 交通公司 張哲民 立餘莊 史悠明 北市謙泰棧 南市代理處 信成銀行 普信公司

漢口 董事王海帆君 經理英界華昌洋行蔡瑞卿君

鎮江 董事朱中孚君 經理西門大街裕蘇官銀號

烟台 經理新關街合順洋行鄭永齡君

營口 經理慎記文臣君

北京 經理煤市街廣興公司陳靜齋君

天津 經理耳朵眼胡同華通分公司楊資甫君

杭州 經理上城高銀巷源豐潤銀號李和長

蘇州 經理閶門中市裕蘇官銀局勸業場劉荃生君

甯波 經理江東甬泰號鄭頌梁君 鎮康號梁蓀萍君

廈門 董事番仔街萬記號鄭心香君 經理興久

溫州 經理招商總局謝仲笙君

青島 經理和源銀號

大連灣 經理監督通一丁巳書局劉寶駿君 七香齋 昌號

安東 經理興隆街合順號劉涵芬君

九江 經理南順記內汪燕書君

福州 經理中洲街乾一莊陳亘卿君 孫蒞馨君

全書六冊 簡易國文教科書 每冊六分

學部改定初等小學堂功課分為三年四年五年三級本館所編最新國文十冊為五年之用簡明國文八冊為四年之用茲又編此書為三年之用其編纂之旨趣與簡明國文相似茲將其特色列下 一冊數少而書本包含各科材料計歷史地理格致各三十餘課淺近之書中詳列 一種格式普通文略具於此 一選用二千八百有奇足供應世之用 所未有全書僅售洋三角此外如程度之適合文字之淺明楷書之精工與簡明國文相符不必贅述 一分期而利便貧寒普及 每冊僅售洋六分

上海商務印書館發行

直隸公債今還第四次本息銀兩廣告

本年八月初一日丁字公債票到期本息銀兩仍由上海電政局照發

張園中國品物陳列所新到大虎鸚鵡廣告

本所近購到四川峨眉山所產大虎一隻背有七花紋有天王二字且性極馴良能解人語又有五爪金鸚鵡一隻身具甲胄神光隱見誠世間罕覯之物務祈四方游客惠臨賞鑒特此廣告

業煤油者鑒

協源祥鄧爾康五月念五日在新閘相近將亞細亞煤油用美孚舊油罐裝貯又將美孚牌小圓鐵蓋盖上矸冒混售經水巡捕查見控之公堂判斷罰洋一百元充作善舉並令具結今將該具結登在報章俾衆知悉稍儆欲假冒美孚油牌者戒 具切結鄧爾康今具到大老爺案下切據水巡捕房解美商美孚洋行控商冒牌火油等情奉訊兩次蒙恩諭令以後不准冒牌嚴飭中出具切結備案等因今商願甘具結以後如有冒牌證據聽憑究罰中無虛飾合具切結是實 宣統元年七月 日具切結鄧爾康 美孚洋行佈告

電政局招商辦木桿廣告

本局需用紅心苗木六千根必須堅直不曲質地乾燥者方為合用自定貨日起八月底在上海交二千根十月底在上海再交二千根餘二千根限年內在南京鎮江陸續交齊如願承辦者請將價值連同運費關稅一切併計在內開明實數密封投函本局收發處聽候八月初五日下午二時當衆開標訂定承攬合同至於去取本局自有權衡所須長短尺寸梢徑開列於下

計開 二十八尺木桿五千二百七十五根 五十尺木桿一根 四十尺木桿一百五十根 四十五尺木桿三十二根 三十尺木桿四百五十二根 五十五尺木桿二根 三十五尺木桿八十五根 六十尺木桿四根 以上皆係六寸梢徑按照英尺計算

招工廣告

本局現擬建造工廠官舍機房所以備本局印刷之用按照美京華盛頓米拉伯公司所繪圖樣作法建造該圖樣作法現存本埠大清銀行 欖此工者到該行詳閱 須照以下所分各門之全份或一小份分估 內 一掘工加堅三合土(以鐵枝洋灰沙子碎石幾成)及磨工等均合在內 一各種機器圖樣作法書內各種鋼件各工人衣櫃如工房載料之鋼車如飯廳之板櫈飯桌如濕紙之鋼桶等件 欖工人須將全工或各份分估於八月廿日以前寄至北京大清總銀行以便於廿日開標比較價目 標字樣各標中人須知工價照每批所作之工付給八成扣留二成俟全工告竣驗收後發給 本局有任便取舍各標之權若不合本局之意則舍棄不用 中標人須有保行押款該押款須值所攬之工十成之五 各估單用信皮封固信面註明北京度支部印刷局之工程 北京度支部印刷局白

翠華廠革品特色

本廠貨比西洋而價廉及半為軍商各界所共稱茲設批發所于英大馬路專備熱心同胞觀覽考驗俾中國實業界日有進步皮張物件數十百種不及備載交易照本絕不圖利此佈

商務印書館出版各書 上海總發行所 各省分館發售

學部審定宣講用書

富國學問答		每冊五分
克萊武傳		每冊三角
萬里尋親記	美洲童子 林譯	每冊三角
魯濱孫飄流記	林譯	每部七角
澳洲歷險記		每冊一角半
蒙師箴言		每冊五分

兒童必要之書

五彩精圖方字	共一千字 附教授法	每匣八角
彩繪看圖識字	二冊	每部二角
彩繪九九指數牌		每件一角
學算練習簿		每冊五分
圖畫練習簿		每冊五分
學生雜記簿		每冊五分
兒童教育畫	已出四冊	每冊七分
童話	無貓國 三間答 大拇指 絕島飄流 小王子 已出四冊	每冊五分
少年叢書	已出四冊	每冊一角

半日學堂 夜學堂 必要之書

簡易修身課本	每冊一角
學部審定 簡易國文課本	每部二角四分
簡易歷史課本	每冊一角
簡易地理課本	每冊一角
簡易數學課本	每冊三角
學部審定 簡易格致課本	每冊一角

尺牘類

歷代名人尺牘	每部四角
國朝名人尺牘	每部六角
歷代名人小尺牘	每部二角半
國朝名人小尺牘	每部一角
新撰學生尺牘	每部二角半
新撰女子尺牘	每部二角半

（大清郵政局特准掛號立券之報紙）（明治三十八年一月十三日第三種郵便物認可）

社論

論我國教育家當注意之要點（續）

（錢詩楨投稿）

一當注意於生理學上之教授

生理學家以研究生物體內所起之生活現象爲目的惟生活現象極其複雜必須先講生物與生命之解釋生物者具有生命之物卽包動物植物而言生命者固有之生活力亦爲機械力之一種凡有生命之物無不包感覺運動代謝生殖而言總之以生理學上之學識研究全般生物形體之構造部類之單複如專究人體生理者名爲人體生理學識是以生理學上之學識研究吾人保康之良法健全之幸福關於日用起居所必要遵守者曰衛生學是教育家所當注意者卽人體生理學之梗概衛生大要是也衛生大要又分二則曰普通衛生要義曰特別衛生要義試分別言之如左

特別衛生要義

（一）原形質爲生命之基礎

（二）器官各論（甲）皮膚（乙）骨骼（丙）筋肉（如皮膚衛生須用清潔法骨骼筋肉衛生須用運動方法等）

（三）消化系 （甲）固形大塊之食物以器械的消化之（乙）不溶性之物質以化學的消化之

（四）循環系 循環系之衛生有二一避過激之勞一避烟酒共爲心臟之害

（五）呼吸系 卽肺咽頭喉頭氣管組織而成一部成爲發聲器

（六）泌尿系

（七）神經系 主宰體內諸器官之作用分腦神經與交感神經

（八）感覺器（視覺器）（聽覺器）（味覺器）（臭覺器）（觸覺器）

普通衛生要義

（一）主要之食品（甲）含有淡氣者Nitrogenous（乙）不含有淡氣者Nonitrogenous

（二）附屬之食品 水 茶 酒 菓品 烹調之香料

（三）天然之生理（甲）消化機關（乙）空氣變換

（四）人爲之生理 呼吸 沐浴 體溫調節 飲食有定則 體息勞働有定時

觀上文所列大抵特別衛生者屬於個人的形體之組織而言解明斯學須據物理學化學之法則先明搆造後論解剖以研究生活現象之事實非專家不能窮其奧窔至普通衛生則關於吾人所受四圍之影響半屬自然主義半屬人爲主義而於自然人爲兩者之中討論其何者爲保全生命之所需何者爲資養全體之必要据經驗之所得著一定之規則逐層解晰分類而總括之或在講堂授課之時觸類而提示其要或當課罷休息之頃指端以導引其機使學生精神之所企無時無事不以謹愼飲食珍攝起居爲念則體力强壯不因疾病纏擾而輟其時間精神活動不因腦力薄弱而阻其思想此衛生之關係於學業進步者不綦重且大哉

學堂不設衛生科非不重生命也無論各處學校各種學科均不能舍生命而言學問教授之初當先示以食品之大畧淸潔之方法及活動之次第三者具備而學問上之進步自然由間接變爲直接矣 （未完）

來稿

中國急宜改良醫學說

（朱穉卿）

今之最可痛最可惡不能生人而適能殺人者非吾中國之醫乎吾中國之醫不知解剖不辨物性不諳生理及病理肝居右而以爲居左肺五葉而以爲六葉心運血而以爲主知覺腎製溺而以爲藏精此古書中所論之內臟每誤其位置誤其形狀且誤其功用者也至精囊與膵臟則并其名目而不知矣黃連能助消化而以爲苦寒敗胃石膏不堪入藥而以爲能治傷寒中風牙痛等症人參但能中胃而以爲有治虛勞內傷中暑中風通血脉益肺氣等種種利益此古書中所述之藥性說多不確者也至謂色青味酸入肝色赤味苦入心色黃味甘入脾色白味辛入肺色黑味鹹入腎則以色味强配五臟尤屬臆斷矣中風腦出血也而或以爲風或以爲火或以爲氣虛或以爲濕盛喉痧實扶的里菌生於咽頭喉頭等部也而以爲因痰火所致瘧疾麻拉利亞菌入於血液也而以爲由風暑之邪客於營衛此古書中所言之病原多似是而非者也他如瘋癲爲腦髓病而以爲痰迷心竅驚風爲腦膜炎而以爲驚邪入心入肝入肺入脾入腎則立說尤爲荒誕矣綜觀古書中所論之內臟及藥性及病原類多附會而一孔之儒方且拘守陳編罔知變通其爲害蒼生豈淺尠哉嗚呼今日而欲强種强國舉吾二十行省之衆一切登諸壽域則改良醫學誠爲當務之急矣改良醫學之策最要者有六分列如左

一開辦醫學速成科也漢醫既不足恃而遊學生在外國學醫畢業回國者尙少則爲今之計可開辦醫學速成科擇漢醫之文理淸通天資穎悟者入其中授以西洋醫學之最簡要者限二年畢業畢業時由地方長官嚴加考核分別等第給予文憑嗣後有文憑者準其行醫無文憑者概不準行醫 （未完）

要件

江南軍界研究會紀事（續）

故當時戰品已有進於文明之象中日戰爭以前日本曾開內地博覽會然猶有囿于舊習去中國舊時武備不遠其後臺灣開全國博覽大會至俄日之戰器械戰鬭品純爲歐化遂以戰勝而製造物品亦大輸出於各國矣此亦勸業會與軍隊關係之明徵大驗也鄙人往歲赴觀美邦聖魯易博覽會有海陸軍特別陳列館並有南北美戰爭與英特戰爭之演劇如觀當日劇戰之狀藉以激動國民愛國之念至奇者砲聲一發縮形兵艦卽漸沒人馬卽臥倒一若被毀傷也者此皆平日教導所致其鄰絕大經費無非以表揚其軍隊之功德也意大利漁業博覽會亦有海陸軍陳列品近年美國並有海陸軍賽會運動會抑可以知勸業會與軍隊之關係矣他日會場之開軍隊宜逐日輪流入場爲種種操練一以堅人民之信知納稅以養軍人自非虛糜一以示外人之觀知吾國近來練兵確有進步則研究會之設固非等閒者矣諸君今日到會皆熱心愛國而學問優尙者但經一番研究更有一番進步以我南洋爲起點由一省研究會進而合各省爲一研究會更進而與各國爲一大研究會軍事旣棘戰鬭自强中國之福尤南洋之光也鄙人所不勝馨香頌禱以祝者此耳演詞畢主席起請按次逐部分認主任研究員陶賓南君說明主任研究員函有發起之義（一）囊馬會陶君朴卿首推馬標統帶華祝三君砲標統帶陳德三君陳鑑辦添推解君震擧（二）就清術（附游泳術）主席推海軍學堂蔣總辦錫形工程營管帶鄧君素存陸軍小學總辦杜君蒨符（四）使用輕氣球推孫協統少江洪管帶俊卿（五）技術研究會先推主任數人再由各標營組織推孫協統少江柯參謀官叔雲參武堂蕭總辦翼如（六）陸軍經理研究會推兵備處總辦許伯明幇辦程雲生糧餉局總辦傅文通（七）軍用圖書研究會推參謀處總辦與仲言教練處總辦陳蘭薰幇辦林涼生測繪學堂總辦吳敬臣（八）赤十字會之組織推陶君賓南左君蘭孫（九）海軍研究會推海軍總辦蔣錫形要塞工程總辦沈小溪（十）音樂及有益游戲會（音樂）推陶君朴卿（游戲）推杜君蒨青耿君伯劍繆君百純張君雨葵次陶君賓南提議請照定第二次總研究會及分會日期主席起請到會諸君均爲籌備會員杜君蒨青請主席開單知會主席請各員另酌辦法次杜君蒨青提議研究會不尙虛名務求實事將來經費一節如技術器械輕氣球等等不可不籌及衆皆稱然次陳總辦起請自八月朔起至初十日止逐日由主任研究員按次開會研究次主席起謂今日雖洛同袍社舊例推余爲主席義不能辭但各部主任員已畢定將來與勸業會交涉必多若地址等等各部須與陳總辦直接商辦次王總文案梧生提議陳總辦優次演說均謂勸業會以改良工商業爲主旨但武備器械服御等均由外國購入自造者少以此陳列恐與期旨不合陳總辦謂此次開會已成全國博覽會會勢本有各國參考館吾國現在戎器雖非自製不能不資爲參考此亦無可如何者然一以徵吾國武備之沿革一以見學問之進步改良仍不失陳列本意次主席提議同袍社之成立一年以來當趁此改良組織完備次陳總辦以事煩力絀請辭同袍社編纂部長並請將附屬教練處之書報印刷所及所出兵事雜誌歸入該社辦理望幹事諸君加意整頓尋力維持次陳總辦孫協統相繼起說該社房屋經費宜設法擴充提倡情形次吳總辦請該社部長原議一年任期但教練處編譯科及雜誌印刷所陳辦理有年未便遽易生手編纂部長必不宜辭陳謂辭固不能但求協助主席斟酌情形謂宜添設編纂部長一員即請吳總辦任之次許總辦謂社中庶務日繁亦宜添設庶務部長一員卽舉陳統帶德三任之孫協統謂籌集經費並宜添設義務部長一員次吳總辦提議當日同袍社之設止陸軍一面未爲周到守垣水師學堂早於陸師現海軍畢業學生任要職者不少請與合辦主席甚韙其說卽推海軍總辦蔣君爲海軍庶務部長次陳總辦提議該社宜添常住經理一員酌給薪水陳總辦謂各部須加擴充設幹事一員孫協統舉呂君浩生爲往社幹事乘稱善時已十二句鐘遂散會 （完）

小說

夜宴（二十）

窟中人第五 （冷）

希洛忙又問道探聽著的甚麼柳浪道便是他買別墅我也比別人先知道甚麼人作中我也知道的他是個鄉村人不知法律的我如今派人偵探便是此意等待他一觸法律時卽可向警察署控訴了希洛道如此甚好如此甚好忙從身內取出警視總監的信來授於柳浪道我便是警察署內派了來的警察署內因爲疑惑他爲人正在偵探他的來歷柳浪道這樣更好了我探得時我便來控訴希洛欣然應諾心想這人雖不中用如若幇助我們偵探也不爲於我們無益遂告辭而去去時已在夜間十一點鐘如此一番長談柳浪始終用著英國話並無半句法國話露出倘然露出法國話時希洛早就聽出口音來了如何柳浪的話竟和伯爵相同的閒話休說且說希洛回到家內不便就寢再取那案卷來細細調查不知不覺天已大明了到了辦公時刻便進司法院去直至午後五點時出來歸家又到書房內調查案卷如此一連幾日到了魯西子爵家那日夜宴之期希洛夫婦也受招待的將近傍晚希洛還在調查案卷調查時且將所有人名一一摘去最可疑的約有二十餘名希洛摘出了二十餘人名字後呆呆的對着名字想沉吟道這都是我做候補檢事時的案卷我且再看我升了檢事時的又翻出一冊案卷來向簽名上一看見第一名便是鄧都的名字希洛心中一動忽然書房門響他的妻推門進來說道你還在調查案卷麼這時候已不早了一希洛茫然道什麼時候已不早夫人道今夜魯西子爵家請夜宴你忘了麼希洛道我正是忘了今夜魯西子爵家果然請我兩人但是我如今卻不能去了我還要調查案卷哩夫人道你已應許他去的而且今夜岩窟伯爵也在座前次他請的夜宴你也該當面謝謝他的希洛一聽岩窟伯爵四字不覺心中又是一動眼看着冊上鄧都的人名口中說道岩窟伯爵岩窟伯爵 （未完）

擬聘譯人徵略廣告 [illegible]
廣徵時人小傳告白 [illegible]
同濟德文醫學堂招生廣告
本校現屆第三學年招收新生 [illegible] 學科 德文 德語 漢文 數學 地理 西史 動植物學 [illegible] 資格 [illegible]

（虹口武昌路十三號）務家蘇娥女學校啓 …… 本校啓

專電

◎**憲政編查館** 咨行各省凡當選**議員被人控告**必須**照律公判**如果**確實**卽當**除名**（初五日酉刻北京專電）

◎赴日考察憲政大臣 **李家駒**昨日（初四日）具奏略謂日本集 **各國所長**而**成憲法** 凡**重要政事**由**君主取決** 頗行我國亟宜 **採用** 其法等語 **攝政王**深爲**嘉許**（初五日酉刻北京專電）

◎**度支部**通飭**各省** 查報各該處 **風土人情** 以便 **核辦印花稅** 迄今**多未咨覆** 故 **暫緩實行**（初五日亥刻北京專電）

◎**外務部**奏請**封禁國報中央大同報** 藉詞**洩漏機密有礙邦交** 故奉 旨依議（初五日亥刻北京專電）

◎御史**石長信**奏**幣制紊亂** 關係匪輕急宜**調查整頓** 以資補救奉 旨度支部知道（初五日亥刻北京專電）

◎**農工商部** 製造**度量權衡告成** 將會同**度支部**奏請**頒發** 各省先由 **稅關衙署各局行用**（初五日亥刻北京專電）

◎江督**張人駿** 昨晚（初四日）率屬**啓節**乘輪船東下**迎接洵薩**兩海軍大臣（初五日申刻南京專電）

◎海軍大臣**洵貝勒薩海提** 日間將 **到九江** 府察閱沿江礮臺贛撫**馮汝騤**巡警道**張檢**鹽法道**慶寬** 今日（初五日）由省啓節 **赴潯迎接**（初五日亥刻南昌專電）

◎日本著名動物學者理學博士箕作佳吉於初三日病死各報館皆爲哀悼以爲科學界之一大損失（初五日未刻東京專電）

譯電

◎東京電 **牛莊** 居民 **抵制日貨聲勢甚猛**惟鐵嶺一帶業經由官禁止矣

◎北京電 據香港訪員電稱**英使**對於九江 **余發程一案** 恐傷中英邦交故向 **政府聲言** 此案當**秉公辦理** 決不**偏袒兇手 瑪仕**云云

◎倫敦電 **英國陸軍大操中國** 曾簡 **陸軍參將廖君**（譯音）前往**觀操**現已**行抵倫敦**

◎東京電 聞現任**北京日本使署書記官**將簡爲**駐滬日本總領事**云

◎倫敦電 美國 **鐵路大王哈禮曼君 去世遺產盡給其妻** 核計約値 **美金五十兆元**與**一百五十兆元**之間

◎柏林電 巴黎報載稱德國首相近與法國駐德大使會議良久當時曾提及對付遼東政策及摩洛哥商業情形

◎倫敦電 法國陸軍昨日開始大操有軍用飛艇一艘於兩點鐘內能駛六十英里之遙距地面約三千五百英尺妙在該飛艇駛行之後能將重大消息通告本軍德國格洛斯飛艇昨日亦在戰陣試用其效力似與法國飛艇相彷云

◎舊金山電 美國前簡陸軍大將馬萊君考察夏威夷菲力濱羣島陸軍情形近已事畢返美報告政府謂該兩處應增派防兵二萬常川駐守而於菲力濱羣島爲尤急云

◎倫敦電 英國工黨議員決議請期修訂財政預算案冀將茶葉稅減至每磅三辨士

要聞

○選派司法人員暫定辦法

法部籌議設立司法制度以新官制尙未奏定頒行現時各省籌議審判檢察各廳均屬初行試辦現將酌定暫辦事宜分告各省其辦法大要係擬部中推官分 **五品推官及檢察** 一項以內職郎中員外外職道府選派 **六品推官及檢察** 一項以內職主事小京官外職州縣佐員選派至 **各省審判及檢察廳高等廳丞** 則先由道府合格人員選任**各推事長** 即以同通直隸州州縣等合格人員選任 **刑民各科推事** 即以州縣州同州判佐職等合格人員按選以下 **典簿主簿人員** 均備佐貳佐雜分別選派云

○擬派專員清查種烟

禁烟大臣 近日會議云禁烟以來各省多有以禁種烟草改種五穀爲詞其中不無敷衍若非派員淸查斷不能禁止嚴厲擬請 旨 **特派大員**分往 **各省州縣親自調查** 每欽差一員 **兼管三省** 刻聞業已專摺入奏不日想當見諸明文

○改良蒙古王公俸平

理藩部 因住京値班之蒙古王公向例在度支部承領俸銀皆係京平經壽尙書以國家發放 **蒙古王公之俸銀** 應與滿洲王公俸銀一律辦理以免歧異日前與度支部澤尙書會商將秋季俸銀改爲庫平以示體恤

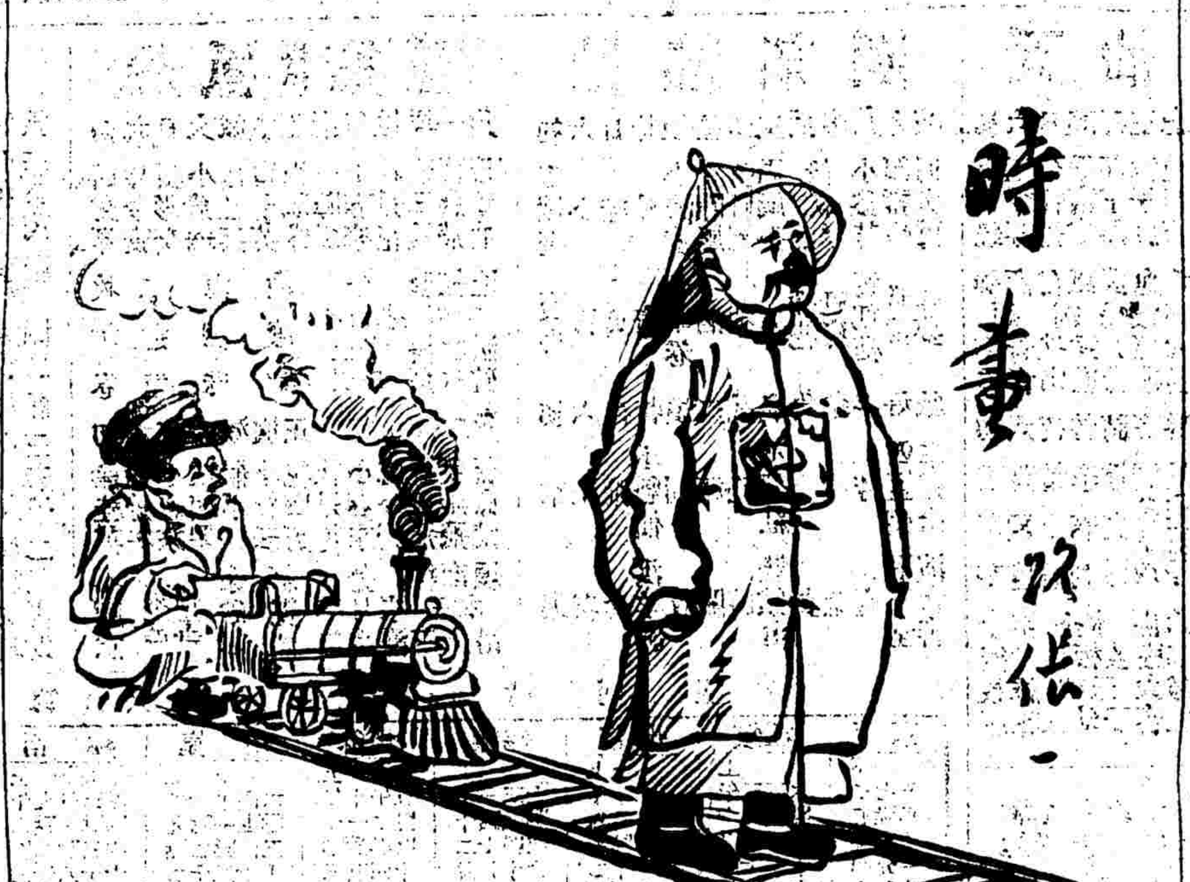

○外郵兩部之富

度支部 上年奏請淸理財政各省已派監理官分頭整頓京師 **各部院** 陸續將 **出入款目列表送部** 其**入不敷出**者皆**請部照撥 外郵兩部** 有盈無絀均請以 **餘款整頓部務**

○奉移孝顯皇后梓宮預記

▲**禮王查閱奉移蘆殿** 禮親王蒙派查閱 東陵沿途道路橋梁 蘆殿預備是否合宜聞直隸總督設備之沿途 蘆殿四座其位置第一站在通州北關外二站在三河縣棗林村左近三站在薊州東關外四站在石門鎭以上各地俟禮王查閱照准後卽咨復直督鳩工搭蓋矣

▲**恭製玉册寶開工** 世中堂蒙派恭製 列聖 列后在太廟供設之 玉册 玉寶現飭內務府造辦處玉工人等已敬謹開工鐫製以備 孝欽顯皇后册寶 神牌入廟時恭行更設

▲**守護陵寢官之先到差** 恭理王大臣及內務府大臣會商派守護 定東陵 普陀峪陵寢之官員等應先行到差現已擬定於八月二十日派該員等卽行出京到差以備屆時永遠奉安之差務

▲**奉移經過之御路** 孝欽顯皇后梓宮奉移 山陵時現經恭理王大臣議訂屆期由 皇極殿奉移 梓宮出 東華門後門由鼓樓東大街徑出東直門抵通州現已飭恭抬 皇槓工頭目俟節後按照經過之路演習

譯叢

○美國之遠東熱（續昨報）

當中村男爵未返東京之前曾云兩國似厭爭辯深慮干戈將起云云此說近是然苟遭戰事則日本政治家未必深信果有此等舉動耳譬如美國有勢力之報言有人在中國藉端覬覦將試其覓斧破竹之技割其土地爲有等魄力之報言日人多方魚肉並料英日兩國終不能有所取償于中國焉兩說雖非實言然使日人聞之未始不可作當頭棒喝尙有紐約世界報傳說前美總統羅斯福明年夏間定可來華游歷羅君之筆記聞有兩段足以損害英美之邦交一則日英國專以破壞中美國際及商務之關係彼於八年間曾力遏其談今美國行將投資築造中國鐵路此乃美在遠東初次經營之事業英以爲彼獨有之利權一旦被美所奪於商務前途勢必大受影響二則曰曩昔中國用人借欵悉如英之所請近則方針一變轉而求諸美矣足証英之外交手段日趨於暗昧現在美國對於國外之競爭方始萌芽尤須事事謹愼免蹈英之覆轍云云（完）

時評一

●政府與人才（冷）

今之政府之收攬人才者多以待梟匪之法待人才亦以挑選秀女之法待人才收攬之者非用之也置之閑散以消滅之也

白賽克 大馬戲 兼演各種動物

在上海泥城橋跑馬塲對面

今晚改換新戲了

請看大馬戲及各種野獸今晚九點一刻開演所演之戲曾經看過之人均謂爲滬上從前所未有不可不看

來看奇老虎能演許多稀奇各戲爲人所不可思擬者諸君請來一觀每逢禮拜三禮拜六下午四點鐘開演望新諸君早定坐位是荷 本園主人謹白

本園特備電車專爲貴紳商赴觀而設購票處大馬路十一號羅辦臣琴行

（價目）包廂全包每間洋十五元客六人座 頭等包廂每位洋三元 頭等椅位每位洋二元 二等椅位每位洋一元半 邊廂每位洋一元 起碼每位洋半元 日戲十二歲以內小孩每位減半

治痢妙手生死感恩

先兄早去世以兩胞姪託孤於僕前月中旬兩姪患痢疾遍延名醫病日加重遂成噤口痢疾僕以爲必難挽救矣延儲醫真誠先君醫治始獲全愈是痢之不死皆真誠先君妙手回春之力也爰登報端以誌銘感 莫君寓英大馬路公興里 旅滬閩人謝又生謹啟

聲明反對

王楚芳橫遇能手日處危境三年落拓自污形迹冀留身爲大清國作事志與境違不能自拔今年接辦夏鳴臯君之本笑林館五月近因盤餘又復被他人窘制告退賓馬巧妙初四笑林登張慧珍看護婦一則楚芳棄儀登育作挾恩還欲之事訪訪反對楚芳漫罵則小何必累及孤妓女生計近日人心險詐某某舉動尤復陰氣難防除將三年吃苦之事密函親友及赴某署（親筆今夕送出）存案外一面遠赴但目前住家行路時刻難免不測[illegible]

理科專修學校招生

本校本科第一級及第二級生均有餘額有志向學者請速來上海新垃圾橋浜北小菜塲對面森康里本校報名

人壽醫藥室遷移盆湯弄口集益里對門 市上仿冒甚多購者切切注意外埠郵政局妥各省均有分售

沈製鏡面散 真真靈驗

僕今秋進京引覲便道至滬親到貴藥室購得沈製雙料鏡面散四料歸家分贈親友用之極有神效反媸爲妍人人稱讚足見貴主人製藥之精購得無一毫之[illegible]豐公司匯上洋五元請再付沈製雙料鏡面散四料寄江西廣信府玉山縣蘇泰昌行轉交翰林第壽傑臣君收無誤戊申冬月初七 人壽醫藥室書記抄錄原信留存案確實而徵神驗 冒售甚多 謹防假冒切切注意 購者認明地址外埠郵局妥速

酒刺 粉刺 黃黑 晦色 紅瘰 白點 風 油光 汗斑 狐臊 臭等類照仿單用包治包愈每瓶洋二角五分每洋五瓶又雙料一元每料六瓶洋二元五角最重之症一料包愈上海盆湯弄集益里對門 人壽醫藥室 各省有分售貨價一律每瓶洋半元

奏辦廣東全省籌餉彩票恒豐分公司

八月十七開頭彩二萬五千元

本公司前屆經辦多年誠信相孚久爲中外士商許可茲復批准承辦移各省及上海道憲一體通行在案每月開彩一次第二年第十一會廣東總會設每張分爲四十則每則售洋一角半共大票一萬一千張其號碼係由第一千號另另一號起至一萬二千號爲止以悅買主之意定於八月十七日在粵東省城西關開彩由大憲派員監督以示大公其票額少而中彩多定能獲彩諸君之雅興也其中彩紅票銀由廣東省城恒豐總公司兌交或由上海漢口廈門北門外新泰票行內各售票處及各分局分售處照本公司印出對號單爲憑本分局紅票概印騎縫圖記若無圖記之票無從查對未便代付 恒豐公司駐滬分局上海老北門外新泰票行內

生死關係

甚哉人日與死人之物接而不知避無怪乎生機日從由至知其爲死人之物而始思所以避之則又無可避矣使非有返魂之丹不死之藥則又安能令死者復生而生者不死哉予沈溺黑海骨立形銷僅剩尸居餘氣雖知爲累日深而苦於無術可挽譬猶禽入網羅路入陷阱也雖欲逃避又爲可得乎幸獲上海英大馬路壽康里席裕麒先生經理之亞支奶藥丸一月之間沉迷頓脫則予更生之慶皆出此靈丹妙藥之厚貺也此後不翼而飛尚何畏網羅陷阱之遺哉奈何與死人之物爲緣者舍而不由妄患避匿其不至入於歧路也幾希晚乎致令殺珠之人半爲煙害而日促其生機乎然兜兜顧犬亡羊補牢能由此而認定方針則生機未嘗絕何晚之有哉諸君諸君速醒速醒愼毋自悞悞人也 河南晏澄清敬告

可治遺精

精血也遺精有如失血故漸有遺精之患者難得健康之幸福漸致後患神衰耗四肢疲軟若不治痊後來非後至可憂也今接四川羅君之函確証自來血有痊愈遺精之功請觀下列函便知其詳

五洲大藥房主人鑒僕身體素弱前肄業上海卸常患疾病僕力小肩鉅以致舊疾復發白藥罔核利賴貴藥房人造自來血之力得漸就痊而精神亦倍覺爽健感謝何如乃去冬畢業旋里因效用特由郵局寄上票洋十三元三角二分除購自來血小瓶一打十二元外餘洋一元三角二分作爲寄費保險第七千四百七十五號收並祈原班回件爲盼肅此即請 台安 弟羅司年頓首五月二十八日投郵 四川新都縣泰興場寄雙保險第七千四百核

鳴謝佐佐木醫生

長子承輔日前患痢異常凶險百藥無效中醫束手余君伯陶來診謂此症名爲魚腦痢十難痊一旋經友人介紹至黃浦路佐佐木醫院經佐佐木醫生診視用藥數日即轉危爲安更生有慶足見佐佐木乃醫學名家經驗淵博值此痢疫流行凡有疾病者幸勿失之交臂也心感之餘用特登報揚名以誌謝忱 新建夏敬靈謹白

最新實用法醫學出現

羅田王君佑與成都楊君鴻通有鑒於此課餘之暇共譯日本帝國大學講師石川清忠先生所著之實用法醫學蒞駐日公使杏送法學部審定初版一出早爲各地司法衙門及政法學校所購罄因特再版以公於世書出無多速購爲幸

發行所上海棋盤街至誠書局

太廉價 華英合璧諏吉要覽廣告 招印 招登各寶號告白

本社自出版以來荷蒙各界賜顧銷數日廣高誼隆情愧無以報因思無論大家小戶皆所必備用託恒記書局刷印六開九開各數萬冊照本出售以廣招徠如蒙同業附印外埠每石另加郵費本埠自備紙張印工一厘此書每年銷數不下數十萬冊凡大家小戶皆所必備附登此項告白其生意可卜利市三倍 各寶號有願附登告白者請將格式送至麥家圈元記棧後廳面議 價列下 全頁洋八元半頁洋五元以上均照五千部算如多遞加 上海英租界四馬路麥家圈元記棧後廳改良小說社總發行所謹啓

復旦公學續招插班生 本校各班尚有餘額凡願投考者隨時至[illegible]

錢氏同派注意 [illegible]

上洋新開永安茶居 擇於本月初七開張

本居開設在英大馬路西浙江路口坐北朝南門面房屋寬暢置備紅木檯椅採辦各省上等衛生名茶應時廣點僱用掌櫃格外週到兼售中西罐頭食物自製蜜餞糖果中秋各色月餅官禮餅乾衛生品等一應俱全價廉物美以廣招徠倘蒙賜顧格外克己 老晉泰燭號 自造加工古燭龍鳳花燭諸品名香貨價 雪茄香烟閩浙紙貨杭紹錫箔均保 恐未週知特此佈告

高陞戲園 廣班

開設虹口海寗路三十三號 本班初六日正戲

李公爺康 太蛇仔牛 白靚錫 和牡丹卓 番薨仔 書桂花蜂

夜演全出頭 義猫 盜飯 賜喂 黃家 金翁

日戲價目 廂房上床每位六角 貴妃床每位四角 超等每位三角 特等每位二角 一等

夜戲價目 廂房上床每位六角 貴妃床 超等每位四角 特等每位三角 一等每位二角 俱大洋

珍珠頭面鑽石戒指出售

茲有全新光珍珠頭面一副鑽戒一隻重二分半係舊族原價五元共洋品千品今售出元價二之均特價惠州銀樓千請出售 如蒙賜顧請至坊面議 [illegible]

天仙茶園

初六日禮拜正廳一角名角登檯

小金鐘 王翠芬 金牡丹 畢子成 茹玉麟 童子紅 趙小奎 李春利 四馬風 馬飛珠 萬盞登 文通

紳商合演 賓劍頌 鐵桂嫦 武部娟 血綠登 六牡鴦 全丹樓 本大審 出關嘉 全魏興 本大府 公恭代 打酒

初六夜特請商界諸位台會串

超萬慶 趙春 李小 宮利 身通 山士 鑼子 鶴靖 雲利 李南 皖卿 寅林 萬青

富貴長 李蜜投 全本 六板坡 佛殿 盜郎 進去 環連 林打 大出 少拉 洋箱 車東

商辦新舞臺

日戲禮拜逢禮拜三禮拜六禮拜日 中加隨巧彩新詞及五色電光

八月初六日演

劉培連 毛仲山 張順生 李文琪 趙保成 小志奎 七盞香 夜來生 夏月潤 羊長喜

訪鐘 調公子 雙槍 妖門 水海 任宋 長拜 新大 故事 大戲 隨彩 臺添 子期 曹圍 金山寺 天門 產子 （中外和約）

八月初六夜演

特別官廳精美寬潔可全包請客

李祥麟 毛仲珠 夏月潤 七盞生 小連 小保 夜來香 夏月 小雙 趙文連 小連生

盤腸大戰 蒲關 白馬 狗過 魏奇 志鬼 羣新 彩排 大拜 坡妻 黃鶴樓 江受 （懸婦退賊）

聲明承繼

先伯錫齡公諱昌洛榮無嗣於先母遺命爲先伯承繼在案已經七年本月望日請親友繼續繼承先伯母遍達親友先後承宗冥誕祭祀先行謹此聲明 孫惠淇感謝 昌此 亢佈 平謝 氏謹

屠茂泰兄鑒

所有今春三月間托股再將大盛作油廠向股單五月期內與明不源莊揆一百五樂亭料十期言兩森股押再銀四向約遂再至今亦挽期延迄不理無此貴見兌股份賬莊游日見兒股一爲出售如故仍無莊約本利今作此七不支見抵股日游莊爲 罪至此登報 法來贖此 勿問特如此 曹樂亭啓

北 新署 中國體操學校 尚有餘額

丹桂茶園

初六日特頒文班名角合演

張斌奎 小桂 鳳 小魁仙 六陣風 周福全 筱桃紅 小益芳 四鑫燈 何家聲

百寶馬 萬花 牧羊卷 洲渦 遊救花 赶府 黃鶴樓 拿樓 詳夢

初六夜特頒文武名角合演

草上飛 小魁仙 洪洞 四鑫奎 李德奎 小益芳 雙山 勝關 收羊套 環連 演三會審

丹鳳茶園 春記

初六日大減價正廳每位洋一角

周文琴 陸金奎 張彩寶 小飛珠 徐桂英 小金英 寗鳳翠 一陳鳳 小春來 牡丹花 云燕飛 蓋鳳飛 蓋燕飛

牧羊卷 二進宮 海潮珠 檢柴 盧平月 金來路 三叉口 加外戲法 變飛碗 葫紅燈

初六夜大減價正廳每位洋二角

徐桂英 杜丹花 小春來 玻瑞翠 小桂芬 花四云 杜丹寶 小春花 寗金英 蓋云飛 蓋燕飛 蓋鳳飛

不顧意 東宮播雪 砂硃 硃痣 紅鸞 平白 月水 來三 上上三 本吊 金 鰥商頌

春桂茶園 春記

初六日特頒文武名角合演好戲

小春花奎 水仙處 郭勝 雙玉 李廷 劉長 張金貴 三子茂 小二和 李小春 小春來 金茂

蒲關 雙吃肉 傾大會 沈二娘 瑞寒宮 一林風 曹陳進 李桂花 劉杜鉄 燕十百 權娘 李祥

初六夜特頒文武名角合演好戲

小春奎 水仙花 小長來 陳子元 李祥 小三 張玉 劉桂子 雙廷 金茂 小子和 李金 三麻子 小二

奪取 城都 家一大 山枝 李祥 童花 南桃 草橋 小娘子 三教 圖長 全來 板坡 楊坡 琵琶 夫妻 二財

群仙茶園

初六日禮拜大減價正廳一角

小白文奎 王鴻處 小金春 小上鳳 草金仙 尹仙 郭鳳 小勝 寶桂 小尹 金鳳 處仙 徐婆 橋山

初六夜禮拜減價正廳每位洋四角

小王桂 小上仙 草菊 小桂 尹月 寶勝 郭玉 小春 金鳳 林小 金蓉 小黛 仙玉

孫氏 江祭 巧計 水驛 打碗 仙蚶 飛蜡 紅梅 實閣 衆殺 伐屏 翠山

滬寧火車開行時刻表

由上海開至南京

站	上午				下午	
上海	八點正	八點十五分（南翔止）	十一點四十五分	一點二十五分（快車）	三點三十分（常州止）	五點十五分（蘇州止）
南翔	八點三十一分	九點二十五分	十二點十五分	一點五十八分（快車）	三點五十六分（蘇州止）	五點四十七分（蘇州止）
崑山	九點二十八分	十點五十五分	一點二十二分	四點十七分（快車）	六點五十分（常州止）	
蘇州	十點三十八分	十一點二十四分	二點四十分（快車）	四點十四分（常州止）	五點四十分	
無錫	十二點四十分	三點十五分（快車）	四點十分			
常州	八點十分	一點二十五分	二點二十八分	三點十五分（快車）	四點五十分	
鎮江	十點十八分	五點三十五分	十一點五十八分	二點十六分（快車）		
南京	七點五十五分	十點四十二分（到）	五點十五分	八點二十一分（到）		

由南京開至上海

站	上午			下午	
南京	三點四十分	八點十四分	正午十二點正（快車）	三點正（常州止）	
鎮江	八點四十四分	十點五十八分	一點十五分（快車）	五點九分（常州止）	
常州	七點正	十一點十五分	一點四十二分（快車）	三點四十五分	
無錫	八點七分	十一點五十八分	二點十二分	四點二十五分	
蘇州	七點二十五分	九點二十分	一點十六分	三點四十八分（快車）	五點十三分
崑山	八點二十五分	十一點十二分	一點四十五分（快車）	四點二十五分	六點二十分
南翔	九點五十五分	十一點二十一分（來回車）	二點十一分（來回車）	五點四十七分（快車）	七點八分
上海	十點二十分（到）	十一點五十分（到）	三點十九分（到）	六點二十八分（到）	七點二十五分（到）

滬杭火車開行時刻表

上海開至杭州時刻表

上海	松江	楓涇	嘉興	杭州
上午八點二十分；下午二點（快車）；下午四點（專車）	上午九點二十七分；下午二點十三分；下午五點十五分	上午十點十七分；下午三點三十七分；下午六點	上午十一點三十六分；下午四點四十分	下午二點十八分；下午七點三十五分

杭州開至上海時刻表

杭州	嘉興	楓涇	松江	上海
上午六點三十分（快車）；下午三點十分	上午十點十六分；下午六點[illegible]分	上午八點（專車）；上午十一點十八分；下午七點十二分	上午八點四十分；上午十二點四十九分；下午七點四十一分	上午十點；下午一點四十八分；下午八點三十分

上海郵政總局收信截止時限

寄往何處	由何交	本日截止收信時限
崇明	小輪	每日上午八點
南翔 無錫	火車	本日上午七點半
沙頭 巴城	又	又
蘇州 崑山	又	又
太倉 黃渡	又	又
安定 羅店	又	上午七點
洄河 浮橋	又	又
嘉定	又	又
朱家角	小輪	又
白鶴港	又	上午九點半
青浦 重固	又	又
奉賢 新塲	民船	上午九點
江灣 寶山	火車	上午九點
閔行 南橋	小輪	上午十一點
南潯 湖州	又	又
泗涇 七寶	民船	上午十一點
大塲	專差	又
平湖	小輪	下午一點
川沙 南匯	民船	又
大團	又	二點半
海門 廟鎮	小輪	五點
周浦	專差	上午十二點
寗波	輪船	下午三點半
朱涇 楓涇	又	又
松江 葉林	又	又
張堰 莊家行	小輪	上午八點三刻
章練塘	又	又
杭州 嘉興	又	又
石門	又	又
石門灣	又	又
塘棲 嘉善	又	又
斜橋 千山	又	又
崇明		上午八點
堅鎮	小輪	每日上午八點
鹽鎮		五點
蘇州 無錫	火車	每日上午七點
鎮江 南京	又	又
蘇州 無錫	又	上午十點四十五分
杭州 鎮江	又	又
南京	又	又
蘇州	又	下午二點四十五分
嘉興 杭州 湖州	小火輪	下午四點
南潯 黃渡	又	上午十一點
安亭 崑山	火車	上午十點三刻
蘇州 無錫 常州 鎮江	又	又
郵政局掛號信件應於所限時刻前一點鐘送交		
長江各埠		晚九點鐘
西歐	火車	每日上午七點

有更改之單

日本	青島	天津	烟臺	廈門
公司	大阪	普濟	海口	
每日	初六	又	又	又
上午十點	晚九點	又		

凡有信件遲誤寄遞可即來函本館郵務長代查以免擔擱

外國輪船出口日期

日期	船名	往何處	公司
初六日開往	抵來特	雪梨	輪和
初八日開往	網脫搭	花旗	昌興
初九日開往	特弗令	茄門	禮和

八月初五日禮拜六進口

船名	由何處	公司
江天	由寗波	招商
立大	由寗波	立興
樂生	由福州	怡和
財生	由汕頭	怡和
江新	由長江	招商
同陞	由汕頭	怡和
信濃丸	由香港	郵船
弘濟丸	由長崎	郵船

八月初六日禮拜日出口

船名	往何處	公司
大国	晚往烟台青島天津	太古
江孚	晚往長江	招商
信濃丸	正午往門司神戶橫濱	郵船

八月初七日禮拜一出口

船名	往何處	公司
海口	晚往廈門汕頭香港	太古
海天	晚往威海衛烟台天津	太古
鄭州	晚往寗波	太古
寗紹	晚往寗波	寗紹
立興	晚往長江	立興
岳陽丸	晚往長江	日清
新濟	晚往天津	招商
普濟	晚往	招商

八月初八日禮拜二出口

船名	往何處	公司
鶴州	晚往長江	太古
鄱陽	晚往長江	太古
吉和	晚往漢口	怡和
南昌	晚往烟台	怡和
提督	晚往青島	亨寶
寶順	晚往福州	德忌
紹興	晚往溫州	招商
弘濟丸	下午二點半往門司神戶橫濱	郵船

八月初九日禮拜三出口

船名	往何處	公司
大貞丸	晚往長江	日清
可貴	晚往寗波舟山石浦海門	太古
安慶	晚往長江	太古
金華	晚往汕頭廣東	

八月初十日禮拜四出口

船名	往何處	公司
襄陽丸	晚往長江	日清
西京丸	下午四點半往大連	郵船

地方要聞

○江蘇諮議局召集紀事

▲自江督蘇撫召集議員定期八月初一是日下午二時集會由寗藩司代表江督先宣布召集之理由次由議員公推張謇君爲臨時主席提議有主體而後有正當之預備主體卽本局組織必先舉議長副議長乃可選任書記長以下各員是否當提前選舉全體贊成提前

▲次議此次選舉果爲假定抑卽確定多數贊成確定惟姚文枏君言似且假定旋行議議員有選舉議長之權而此次集會實已遵督撫正式之召集先期舉定止合日本議會辦法決從確定

▲次議此次選舉究應何日舉行衆以爲翌日可行而淮徐海三屬議員謂人未到齊宜稍待衆議議會章程除必有過半數到會始可開議外是否有必待某某等特定人員之理淮徐海三屬又以道遠爲辭衆又議徐海最遠而議員到者已有過半其餘未到非事實之不能可知惟召集之令照章須先一月此次召集令發布稍遲當稍舍法律而論事實許鼎霖君言事實宜顧寗蘇初合不可以少事而啓意見此時藩司起言請待三日以初四爲選舉期雷奮君言寗蘇本無意見研究討論乃議會職權因此煩官長之判斷殊失議會本旨主席言可否改初三日衆贊成

▲次議選舉方法除照章辦理外尙有應議各節當塲公決照章單記及分三次選舉外又用記名法及當選不足額用決選法又副議長定一寗一蘇

▲初三日午後二時開選舉會到者九十五人第一次投票仇繼恒君得四十七票張謇君四十六票夏寅官君二票無當選人決選張謇君以對於四十四票之五十一多數當選爲議長

▲次舉副議長先寗屬仇繼恒君以五十六票當選次蘇屬蔣炳章君亦以五十六票當選衆以兩副議得票同數抽籤定其先後抽得蔣一仇二旋由議長定二十日再集會並委任起草員草議事等細則

○浙省紳士整理善堂事務初誌

浙省善堂事務範圍頗大每年約經費數十萬之鉅向歸紳士辦理自丁紳松生卸任後歸樊紳介軒主持樊赴京供職由吳雷川胡藻靑二紳接辦現吳胡二紳辭職由上台照會孫紳和叔楊紳見心兩人承管孫紳老成望重經理善堂內一切學務與宗文中學堂監督朱紳頌甫爲杭城辦學諸紳中最著名譽者支提學亟加獎許楊紳家本富裕樂於退讓而辦事往往注重氣節矯其流俗以是杭人均無間言惟善堂責任重大故杭人責望於兩紳者亦頗嚴切蓋其間腐敗情形實有積重難返之勢從前諸紳主持輒亦無可如何此次除該堂學務一切仍歸孫紳辦理外其餘各種慈善事業經楊紳親詣一一調查其間最重要者若如育嬰一端計嬰孩養育在堂者約二百名在堂外寄養者約三百名堂內領嬰各婦於房舍衣服等絕不清潔過其門者是嬰孩遺溺穢氣以致易生疾疫寄養堂外者雖亦派員調查乃如例行公事絕無該嬰肥健瘠病與該領婦愛護苛虐之報告其次施送醫藥於醫生往往徇情延請不察其技術之淺深而藥料雖亦齊備輒多濫惡賤値之物至於錢江義渡一項尤令人發噱計渡船共二十五艘每艘額設水手三人計共七十五名乃僅僅實有五十名其餘二十五名額有工食而并無其人然此五十名之水手往往閒居船中無所事事而以打槳搖櫓之勞輒使渡客爲之若謂名無渡資自宜擔任是役以爲報償者積成習慣牢不可破此就近日所調查各大端表面如此至其附屬各項詳細內容尤非寛以時日悉心稽核不可若該堂全體大綱自以調查財政出入爲最重要聞該堂用度額支居多相沿既久絕不顧問其間斷難保無浮冒情弊楊紳已決定徹底淸查務使欵不虛糜事歸實濟以對答杭人之厚望云云

○洵貝勒蒞閩補誌

▲洵貝勒於七月二十一日由浙江象山港勘畢取道閩江蒞船政拉鐵廠察看後在船署行台宿一宵卽於二十二日下午二鐘登輪赴粵當洵貝勒未蒞閩之時省中敎育總會武備學堂八旗會館等處皆布設一新預備歡迎並由警局傳諭城台居民每家各竪龍旗以伸敬意及聞洵貝勒及薩鎭冰軍門不晉省預備歡迎者皆大失望就敎育會而言已費去稍備歡迎之欵六百餘元其他可知敎育諸省紳以是輕不晉省特會同附輪到馬江迎接謁見洵貝勒各行三鞠躬禮貝勒曰「費神」各紳鞠躬禮畢恭誦頌詞畢貝勒曰「謝謝」於是各紳亦禮畢而返城台鄉民不知貝勒之難於久留以爲警局勒作龍旗之誑亡也咸有怨言然則紳界之忠愛小民之無知皆可以見矣是役也船署開銷計五萬金所以布設亦傳屬草草云

▲洵貝勒薩軍門至象山勘港畢松督先行到閩候接洵薩則駐節三都一宵詎三都關某洋員不知尊嚴在彼到輪盤旋再三洵貝勒怒電閩督將該洋員立時撤差又以三都某大令不知預爲迎至致被該洋員簡慢亦立召到輪申斥聞亦電交松督撤參矣

○憲政編查館與各督撫要電彙誌

▲贛撫致憲政編查館電　憲政編查館鈞鑒據諮議局籌辦處稟稱現在複選已竣各府議員將到尙有應請核示各條謹陳如下一常駐議員江西照章二十一名議長副議長是否在此二十一名之外二議長副議長常駐議員照章均以得票過半數者爲當選如一次不足額是否照初複選辦法以得票多者加倍開列再行投票三定章常駐議員因事出缺以候補常駐議員名次表之列前者遞補　等語如無候補常駐議員如何辦理四資政院章程各省議員以定額總數十分之一爲選出資政院議員之定額等語江西議員一百零六名應以十名否送未知是否常川駐京及以常駐議員挑選如係常川駐京及以常駐議員挑選則本省常駐議員計少十名應否補足原額五議長副議長均係互選得票多數其名望自在常駐議員之上選送資政院是否卽在十名之列以上各條均應先事預備請察核示遵汝騤養

▲憲政編查館覆贛撫電　南昌撫台鑒養電悉條覆如下一議長副議長應在常駐議員定額之外二選舉議長等如一次不足額時得以得票多者加倍開列再行投票三常駐議員出缺如無候補者應重行照章選舉四資政院議員額數現已由該院奏明改定其分配之法應俟該院所訂選舉章程奏定後遵照辦理五此條亦應照資政院選舉章程辦理即希轉飭遵照憲政編查館感

▲署魯撫致憲政編查館電　憲政編查館鈞鑒頃據諮議局籌辦處詳稱本省議員額數連旗籍共一百三名除零數不計外酌定常駐議員十七名合正副議長適符議員十分之二額數業經於預算諮議局常年經費文內詳稟前院移交奏咨在案玆經本處細繹館章反覆推求如第十條既規定正副議長名額復將常駐議員額數另項提出似正副議長應在常駐議員定額以外但第十四條案語又有其泛稱議員者卽兼賅議長在內之文然則常駐議員照章額定議員十分之二計算又似包括正副議長而言現當全省議員齊集互選在卽究竟如何辦理事關全局各省自當劃一請轉電憲政館分別解釋等情相應據情電請務乞迅賜核示以便飭遵寶琦叩漾

▲憲政編查館覆署魯撫電　濟南撫台鑒漾電悉議長副議長應在常駐議員定額之外此復憲政編查館感

地方通信

○南京通信

▲南京實業學校農科學生東遊近聞　江甯實業學校農科學生自渡東遊後近日隨同農科敎授服部元彥君考察東京中央農事試驗場中央氣象臺各處一俟事畢仍擬往北海道調查墾務云

○常州通信

▲萬壽亭之爭訟　莊紳殿華與痴紳徐壽基興復萬壽亭曾紀前報該亭原有田畝亭廢後向歸公善堂紳董經理莊紳等以亭既擬修卽須將此項田畝收回而公善堂惲紳心耘則以該亭雖議興復而並未籌集的欵若先將此項田畝發出萬一欵項難籌亭不能成而此田無端消耗實爲可惜爭議不決莊紳等卽赴蘇撫處控惲紳把持惲紳亦將詳情呈訴謂此事主動實係痴紳徐壽基查徐係革職遂回交地方官管束人員且素有痰疾而莊紳獨與相厚亦可怪矣

○常熟通信

▲兩派警察　常昭二邑警察共五十餘名城守營與巡警局各半統屬而城守營之巡警站于城外巡警局之巡警站于城內其形式巡警局稍優于城守營惟惡丐流氓橫行街市均作旁觀派云

▲三位太史　常熟於七月中失了三位太史龐太史鴻文於初七日病故楊太史崇伊於十六日病故沈太史鵬於二十二日病故

○蘇州通信

▲蘇撫親赴江陰續誌　蘇撫瑞莘帥定於初四晨啓節赴江陰守候洵薩兩大臣蒞止時陪閱要塞玆悉帥節於是日七點餘鐘出轅在胥門外官碼頭登舟用靖湖鵰飛兩官輪拖帶並有砲船一艘護送省垣文武各官均至舟次送行陳杜兩水師統領俱督飭師船沿途隨護聞帥駕須三四日方可返蘇所有署中公牘均委藩司陸方伯代拆代行云

▲催飭各厘卡上意見書　蘇撫近因整頓財政擬將厘捐積弊大加剔除俾可涓滴歸公除諭蘇滬兩督辦黃劉二觀察並添派張詠霓太守飭將所屬各卡局每年捐數若干何處以何物爲大宗有無中飽私弊逐一淸厘外玆復通飭兼厘員如將現辦情形並如何興利除弊之法擬一意見書或上條陳以備憲臺採用云

▲丹陽民變首犯解司覆訊　丹陽民變案首犯黃作舟景文勝等三名先後捕獲解省交督審局詳加鞫訊黃毛兩犯早經供認景犯則堅執不承玆經臬憲左廉訪諭飭縣局將黃犯等申解到司於初四日午堂親提覆勘加畫供單以憑定辦

▲縣令延不到任撤處　候補知縣慶大令多前奉省憲委任南匯縣缺久已延不赴任玆奉陸方伯飭令撤回並停委一年以示薄懲所遺員缺已另檄畢培先大令前往接署矣

▲收考陸軍之認眞　省垣陸軍學校頭班學生現已畢業該堂遵照部電升入南洋第四中學堂二三兩班以次推升續招第三班學生一百名入堂肄業以符定章業經牌示自六月初一日起開册報名至七月十五日止逾期不錄近日調查名册已及一千餘人特再示諭凡投考學生必須有殷實舖戶出具切結担保方可收錄否則置諸不問云

▲整頓醫學之計畫　警章首重衛生醫學其最要也近日省垣警務公所特派員至街巷逐細調查將挂牌醫生另造名册示期認眞考驗優者錄取行藝不及格者大加淘汰嚴禁庸醫殺人流毒匪淺經此一番整頓吳中醫界或可放一綫之光明也

時評二

●自治籌辦處之參議　(琅)

蘇屬自治籌辦處中由各府分舉參議若干人原所以通遠近之情使於督促進行也但被舉各參議有從未到處者並無一字達諸籌辦處者夫既居其名必踐其實若猶是不聞不見則豈公舉者之本意吾願被舉各參議思之

德國醫生製 ……術 滬……
男女年紀稍長面現縐紋者不可不用……
咸宜 肺癆之人面生雀斑者不可不用

小說

波斯奇珍案（續）

男爵與余急馳登樓則聞已有報警察者阿力汗低頭喪氣心灰望絕曰盜寶者已并余生命盜去誰盜之誰盜之他珍寶無恙惟血紅石一翼而飛噫男爵君亦何爲失色也余返顧女妖及紫蘭均不在男爵曰血紅石被盜事余實不之知但適間余在園中見拙荊以小篋授一男子携去他無所知余今往覓拙荊去男爵遂馳下樓衆相顧錯愕然余終疑有別因不信紫蘭乃至是念能爲之辨誣者惟鳳圖魯耳乃狂奔至郵局撾門局中人起應睡眼猶朦朧余促之爲余發三電一致鳳寓所一致其俱樂部一致其供職之警署而文則同文曰事急速來滌發訖余歸葛蕾倫見賓客間有起者然酣睡如故者過半男爵方與其婦絮語刺刺不休若方苦致研詰然無何就余而言曰拙荊堅不承認自誓未嘗一離其室然此公事也余不敢復顧私情矣時撤拉夫人則在藏書室伏案作書移時亦來男爵具告之女妖曰紫蘭必無辜必無辜男爵默然不答女妖欲一慰紫蘭男爵不許移時警吏至滿撤阿力汗謂以寶石示余儕之後卽反櫝於故處臨寢之際見櫝已易地啓視之諸石俱在惟血紅石渺然并曰啓小屜之機關頗隱秘但傳觀時衆人皆見疑盜之。適間必在室中言已男爵起述所睹并以廊中拾得之東示之警吏乃決意捕男爵夫人余急止之令且俟鳳圖魯至衆皆以目注門寂待良久余欵聞戛然有聲急趨門見鳳自電車一躍下科其頭仍怡然曰若余趨前握手曰感謝蒼天鳳笑曰車行亦頗不遲余冠被風吹去矣君何事呼余余促之入餐室且行且告之至室中賓客十餘人見鳳入目灼灼競視之男爵人則兀立兩警察間掩面欷歔男爵立其身後神志乖喪愧色形於面俛首不言鳳則頷頰間熱汗蒸騰而健偉之態時流露於外溫語慰男爵夫人曰夫人欲置辨否男爵夫人曰然妾實未往沁芳亭十二句半時妾尙在寢室中也（未完）

本埠新聞

紀事

○稟請江督咨部商禁洋商賽船　本埠各洋商每屆秋季均赴新陽縣境之壼陽港賽船滬道迭次阻止不允今年因恐仍欲舉行曾先照會領事商請各洋商免往賽船等情已誌前報茲悉滬道蔡觀察以壼陽地屬內地並非通商口岸且該處鄉民平時洋人少見深恐言語不通或有滋擾情事致生交涉因特稟陳江督請爲咨部商禁

○移催滬道將尹克昌解漢　漢口信義銀行亦因周轉不靈以致倒閉而銀行所虧甚巨是以漢關道齊觀察移商滬道請將尹克昌解漢清理在案茲因日久尹克昌迄未解漢今漢口各債主催索甚急且屆節關故由漢關道現又移文滬道請飭上海縣先將尹克昌暫爲解漢一俟理明卽可仍行解滬歸案訊追已由蔡觀察札飭上海縣遵照辦理矣

○發給巡士畢業文憑　總工程局設東西南三區巡士凡經警務長邵穫初君親自考取畢業者茲因邵已裁汰應將各生一律給憑以資稽核業已照數將畢業文憑發給收執云

○法界各商鋪求減房租　法界各商鋪迭請滬道轉商法領勸諭華洋各房東一律減租等情迭記本報茲悉各商鋪以道憲照會勸讓房租以來迄今數月而各洋東仍然置之不理堅不允減乃近來各項生意尤爲清淡加之房租昂貴實難支持爰又稟陳滬道照會法領事務求各房東迅速減租以維商業

○工部局總董回滬　工部局總董蘭台爾君赴秦皇島公幹曾記前報茲悉蘭君刻已事畢昨乘開平輪船回滬矣

○榜示考驗合格之巡士　總工程局警務處昨日將招補正取備取預備班巡士考驗合格者卽行榜示局前略謂照得本局因各區巡警不敷分派特行添招預備班學生肄習警務三個月後充當巡士曾經考驗合格錄取各生計正取三十名備取七名所有正取各生著於本月初七日前來局領取保證書自行填明并殷實店鋪爲保證人蓋用書柬圖記先行呈繳該生等於本月初八日齊集南區分辦處警學肄習所聽候點名留堂開課其備取各生如正取有不到者得挨次傳補爲此榜示一體知悉須至榜者計開正取　陳頌清　王長林　錢方醒　姜□龍　方寶麟　陳兆賡　常德寶　雷蘭廷　祝　標　周啓賢　周湘亭　鍾瑞麟　蘇　傑　倪國森　楊連生　馬相坤　金文蔚　孫駿發　趙元香　張振芳　陳宗賢　郭榮生　林桂芬　蔡品清　宋永昌　畢榮生　謝亭茂　金東章　姜炳炎　備取　楊瑞林　李一宇　任漢卿　李良義　婁合興　楊茂棠　李金鏞

○地保居心險惡　西鄉二十九保三四圖程家橋地方離租界二十里以外係屬內地上年因被地保陳月祥鑾勸該處鄉民將圖田一百七十餘畝出售于英商老裕泰馬房洋人戴蘭士今春江三月間被虹橋局董顧鏡清等查悉稟請道縣兩憲禁阻諭飭等因訊料陳月祥自奉縣憲當堂諭禁之後猶敢擅自蓋戳經顧董等稟縣提訊蒙實收押在案豈知陳月祥居心險惡膽敢在押所砌詞將素所挾有嫌怨人牽涉昨晚由襄讞德明府提集被誣之何錫玉等一干人證九名訊問均供並未將田出賣洋人及作中蓋戳情事明府判如果何等並不將田出賣陳月祥有意誣扳候查明重辦

○晉益升控欠戶王子仲施一峯屢傳不到加差催提　道憲發批詳復奉傳晉益升開呈被欠之王子仲施一峯均不在滬請賜查究由奉據詳已悉仰仍飭差分別嚴查提王子仲施一峯到案勒追毋違等因奉此案前飭次催傳迄未稟解僅以空言搪塞殊屬玩延合飭加差催提爲此仰該役遵協原差周春嚴密查提王子仲施一峯限日設法務獲解縣以憑訊追去役如再遲延定干嚴比不貸切速切速

○縣批照錄　方袁氏稟批　據稱石月英係在租界何以指領迭批飭覆同來案始稟請飭提沈劉氏着交今又稱沈劉氏同月英業已遷徙並稱由石斗臣知月英遠避反請提石斗臣嚴追假此饒讓爲幻純是滬上俗語滑頭技倆實屬可惡總之月英一日不到案實氏一日不能釋放該氏不必恃有無賴串唆也

瑣聞

◉城 內◉

○官事　狼山鎮總兵李祥椿　暨馬清理財政局提調候補知府梁佩祥昨日均到道轅拜謁　候補縣丞汪鴻藻稟知由蘇省第四次新章考試取列二等　知縣李善徵　吳德培　千總李廷敘鍾鼎昨日同至道轅稟銷海軍大臣行轅文武巡捕差新委太倉州直隸州知州補用道候補知府湯在衡稟辭赴蘇

○瘋疾　滬道蔡觀察昨日接得日本長崎領事派差押解張錫田廣州人年十九歲向在華商公所爲薙髮匠現患瘋疾瘋不能做事爲此派送到道請飭縣轉遞廣州原籍到道觀察卽將張錫田發押到縣諭飭縣鈔備文提解云

○欠租　果育堂董事吳文濤前控盒子作主許雲亭積欠房租曾經投縣稟控茲奉田大令訊明收押限還在案前日投稟稱已遷讓等情大令飭差往查昨據該差查得許所稟尪妄屋中物件並未移動據實稟復大令大怒卽嚴諭許雲亭限二天內一律搬遷如違嚴懲

○失愼　昨日上午十一時城內王家老虎灶東首有住居向業絲線之顧某家因煮午餐失愼冒穿屋頂卽經八鋪七鋪等皮帶車飛馳而至急開自來水澆救旋卽熄滅祇焚去屋一間當由該處巡警西局傳顧詰問起火情由云

○命案　公共公廨先解謀命拐犯董金喜及要証王克亮到縣訊不承認後據畢汪氏稟控伊夫畢順云被董謀命女被串賣等情由縣移請公廨抄錄王克亮原供有畢順云在坑登廁被董金喜戳死之語公廨劉又片移飭婦王巧云到縣奉郝審德明府訊問巧云供有痴病現在神志清楚去年有畢姓將幼女寄在董金喜胞姊家內董姊託婦人爲中將幼女賣與輪船買辦帶往廣東計賣價洋一百三十元實時王克亮並不到場餘不知情及詰王克亮在公廨所供各情王初抵賴致鞭背二百下始供去年四月與畢順云董金喜劉仲甫同在戲館看戲後復一同飲酒畢董偕往吸烟小的與劉散賦至端午日與董飲酒見其所佩表鏈確是畢物而索觀望不允口角後於八月間渦董兄金榮言及畢已身死在高昌廟地方小的往查無着惟畢帶來之十一歲女孩實被董及伊姊串賣得價幷悉畢汪氏已與黃金榮姘識董金喜供畢之幼女是胞姊託王巧云賣不知得價多少小的實無將畢謀害之事明府嘱令鞭背五十下仍飭前供判男婦三名分別收押[illegible]

◉南 市◉

○造屋未領執照　總工程局路政處近查得二十七鋪之石街地方有澄江公所因在局中議闢馬路界線內造屋未領執照開工立柱有碍路政特傳十一圖圖董著卽傳諭停工投局領照候再察奪

○欠數赶緊理楚　鴻生洋貨店主袁保齡扭控船戶姚金寶至總工程局稱因被裝載煤油欠洋七十八元求追等情經陳副裁判提訊之下以姚供准本月底至十月分年底歸還等情官判交保赶緊理楚

◉英 租 界◉

○研訊命案　虹口天潼路江湖術士紹興人趙小春串兄趙老大於上月初十夜謀斃姘婦虞沈氏匿跡浙江諸暨縣境浮塘村家內被包探沈阿炳譚鳳池緝悉稟明捕頭請廨備文赴提據趙老大供稱向業成衣去年八月胞弟小春與虞沈氏姘識同居天潼路時常吵鬧小的卽往江灣帮工今年五月來滬直至六月二十左右始去探弟七月初十夜氏與弟又在樓吵鬧小的聞聲卽登樓解勸詎氏發不講理卽用馬桶竹刷當頭就擊小的急用洋刀嚇戳致發此禍弟先避匿小的亦卽逃回原籍不知弟現逃何處乞鑒中西官卽傳屍子阿狗到堂訊據供稱今年九歲是晚小春與母在樓扭毆老大卽上樓將母擊斃後倚住用刀戳斃求恩寬宥訊之見証陳九如投稱與同業小春同居是晚出事時小的已經熟睡旋被驚醒起視伊等均早逃遁求察實讞員得供商之師君判陳開釋惟須赴捕房報明居址以便隨時傳訊作証屍子交其叔領回候訊趙還押候移提要証到案再訊

○復訊火案　捕房代表高易律師控虹口天潼路蔡仁發玻璃店主蔡仁和卽仁初串夥蔡福生與才榮吳順芝將寄存吳淞路四號洋棧內之貨物縱火圖賠險銀三萬兩一案前午後奉李襄讞會同英布副領事升座復訊原告律師聲請嚴究被告延德壆爾律師上堂代辯中西官得供判蔡等均交妥保候再復訊察奪

○彙誌銀錢控案　大淸銀行控黃怡安不理押款銀五萬兩一案前晚堂奉襄讞員王大令提訊得供之下判黃押限一月清理如逾卽將道契拍賣如數不敷仍着該被清償　朱裕興控棧源大圖賴水泥價銀四百餘兩一案奉王大令訊判棧交妥保限一個月清理　·玉濤控葉志鏞圖吞調票銀五百餘兩一案亦奉大令訊判葉交保候中証羅坤祥到案再訊　·朱麗祥控賴□泰不還□銀六百餘兩一案亦奉王官□□移請兩會查明實在後到再核　黃春林控黃士庭萬友文借洋二百元不還一案亦奉大令訊判被告併交妥保限一個月內理清逾干未便　鄧錦堂控黃桂馥圖吞股本一案亦奉王官提訊黃由其弟黃世馥到案代質官判黃交保着令兩造各將帳據投請商會理算

◉法 租 界◉

○棧主管押兩年　金裕興棧主萬樹德稱將病死寓客闕鳳順收殮爲捕房查知將萬及司帳陳雲淸拘案並屍弟闕鳳蘭請追少洋九十五元又有滬客龔金生附控吞沒存洋又收租人稟稱該棧欠租銀四百另八兩均求訊追奉判將棧發封拍賣抵償各欵在案前月又提訊問收租人稟稱欠租經人闕處明白請免拍賣闕鳳蘭投稱少洋九十五元亦由人相勸還洋四十元如數收到求恩寬辦龔金生仍求追洋陳雲清供此事均係姊丈卽萬樹德一人作主與小的無干求恩萬供自知該死不投捕房擅自收殮叩求恩典聶司馬判萬管押兩年陳交人保釋欠租及闕鳳順兩款既據原告稟明調處明白毋庸訊斷惟龔附控吞洋並無憑據不予准理姑念貧苦由公堂賞給洋十元爲川資著其不再逗留上海切結存案備查

○華捕圖吞錢洋　東洋車夫吳開安拾得西人皮夾兩個內有洋銀若干元爲華捕吳洪良查知並不報明捕房希圖侵吞爲捕頭查悉將該捕斥革後將兩與及車主吳永吉見証茶肆主馮長桂一併解訊兩與彼推此諉馮稟明前情永吉供此事小的未知求宥司馬以吳洪良知法犯法管押一月吳開安從寬開釋餘人一併斥退該捕之保人史良卿著賠洋六元

○具領媳婦　南京婦人芮錢氏控稱媳婦芮呂氏前在原籍被人拐往蕪湖偵知往尋已來上海現在治下汪春所開花烟間內爲娼向領不服報捕拘案求究等情汪供呂氏在蕪湖已爲娼妓聞被伊夫所賣現調至小的處爲娼是實呂氏供被人誘拐並非被夫所賣司馬以汪不應買良爲娼罰洋三十元充公呂氏交伊姑覓保給領如後查出伊夫所賣惟保是問

○押追餘贜　寡婦魏陳氏控何雲生至案控稱婦人轉租程全意之房屋居住日前往吳淞探望母病回申距箱中衣飾被程之外甥何雲生竊取一空爐伴送巨報捕拘獲除吊出衣服外尙少餘贜不少求追何供認行竊不諱司馬判吊出之衣十一件先行給領所少之贜着將何管押追交

◉美 租 界◉

○頑孩不法　昨有頑孩三名在元芳路某里內玩戲硬將江北女孩大來子之小衣褫去由女母李顧氏鳴捕拘獲一名解入捕房飭押一時從寬斥釋

○局員捉賭　虹鎭巡局委員訪悉張家口路華洋交界之處仍有賭徒在彼聚賭於昨日下午親率勇丁前往驅散

○幾成火災　瑪禮遜路福興押店日前起火卽熄曾紀前報詎前晚該店復將火油燈潑翻幾兆焚如經衆撲滅鄰衆投報捕房立飭中西探查明有無可疑之處稟復核辦

◉北 市◉

○復訊私押田單案　安徽礦務中立公司總理鄭湘籛控協理楊培卿私押田單一案昨經總局孫裁判復訊判限七天著兩造算淸帳目稟復核斷

○鹽梟押候請示核辦　鹽捕營在北新鎭捕獲鹽梟汪全生李金生姚金敘陳正和馮燕子周廣生楊秋林等七名迭經研訊已詳前報昨由孫裁判訊明屬實判仍還押候稟總辦稟示核辦

○押查是否誣控　安徽礦務中立公司總理鄭湘籛昨扭包車夫姜雲變至四路一區控被無端扭辱請究據姜供前在該公司當出店被鄭欠工資洋八十元不還今日途遇向討鄭囑勿聲張以全顏面復誘至局門前突將小的扭案誣控扭辱云云黃正巡官飭將姜雲變暫押候查明鄭斥追候傳

○逃妻領回管束　張長勝控費三姦拐其妻盧氏昨由黃正巡官提訊判費責六百板發押改過局三月該氏掌頰四百下給夫領回管束

○嗣後不准往來　江北女子曹阿四投巡警總局控被工頭胡昭瑞始亂終棄騙借做絲工洋七十餘元一案昨經德刺史提案訊明判胡還洋四十元嗣後不准再相往來具結開釋

時評　三

我國有所謂租界租界之中議事行政別設機關未能統合於各地方自治團體之中然名義上固猶是中國之土地人民也故調查選舉不可屏除租界之居民租界居民亦不可有自外之心凡有租界之地方宜各體此意否則放棄領土之責將誰任乎

製……第一奇方……

以血補血

五洲大藥房主人執事 貴藥房發明之自來血一種眞是大補氣血之良藥弟因身體孱弱失於調養又復經營事業操勞過度坐致氣血兩虧既不延醫服藥自然日益加厲去年八月中友人盛稱自來血功效云云爰即購服甘之如飴初亦姑嘗試之兩星期後迥殊曩昔遂視爲日食中之飲料至今氣血兩足可消滅病夫兩字矣特具寸函藉以報謝臨書感激莫可名言此頌 籌安諸惟 朗照 潤州張逸侶拜手

燕醫生父子家用良藥

上海老晉隆洋行總經理

燕醫生去風藥

凡有水瀉腹痛以及小兒急慢驚風等症服之燕醫生去風藥立見功效夏時備用尤爲相宜可謂中外獨步此藥燮胃舒筋可與消化藥並用如蒙 賜購請至中國各大藥房均有代售

南京永年人壽分公司廣告

茲者今因敝分公司經收保費人吳竹卿八月初三日上午乘寗省火車至下關卞料途中將小皮包一個遺失內裝均係英文收條數十張經理人尚未簽字是以專人至上海總公司將遺失收條作爲廢紙另行補發所有到期應繳之戶均以快信申明特此登報週知

石印薛氏醫按全書預約廣告

附送樣本是書明薛立齋所撰武肅朝名震一時號稱國手書著內外科小兒科婦人科合成全書內分二十四種其書早行海內惜坊刻向無善本今覓得原本之善照抄楷書石印定預約券每部

廉收半價洋一元五角其洋一期繳清冬月間成書仍向經售處取書賜顧者請至上海煥文書局○集成公司○科學書局○千頃堂○外埠漢口大新街鴻文書局安慶萬卷樓蘇州彙文軒均有出售上海東棋盤街五馬路口煥文書局謹啓

城鎭鄉地方自治章程釋義

江寗伍正淮著 此書以逐條解釋說明法理引伸餘義研究問題爲宗旨洋裝一冊定價二元百部以上九折五百部以上八折總發行所南京倉巷橋活版公司收發處啓

有枯木逢

五洲大藥房福州支店開張廣告

兜安氏秘製保腎丸

唯一無二 補腎妙品

凡人體中有病大概初起時必能警覺即如腰骨酸痛及各種疼痛皆由腎部而起夫人必須知內腎關係最重凡體中之血每三分鐘時經過腎部一次每日則經過數百次瀝清汚血使血氣清順流行因此關係最重若汚血不能清除凝滯於內逐致背骨酸痛頭暈目眩風溼脚腫心緒不寗夜眠不安眼目發腫身虛體弱心驚膽怯小便短赤沙淋石淋膀胱受熱等若不速治關礙全軀如腎部稍有不適可速服兜安氏秘製保腎丸謂予不信請嘗試之此丸各埠大藥房均有出售如無從購買之處向本公司直接原班回件每瓶大洋一元

兜安氏秘製保腎丸性温和不寒不燥固本保元其功力專發於內腎膀胱腰胃等部瀝除汚血靈效無比夫世人患病亦多不必臥牀者然則何由知之即如面色黃白目覩不明眼目發腫身軀瘦削心驚膽怯坐臥不寗胃口不開背骨酸痛風濕脚氣頭痛發熱等諸病皆由汚血阻滯腎部不能瀝除其尿毒及穢水停流腎部日久則膀胱發炎水腫腎炎沙淋遺精各等重症接踵而來矣

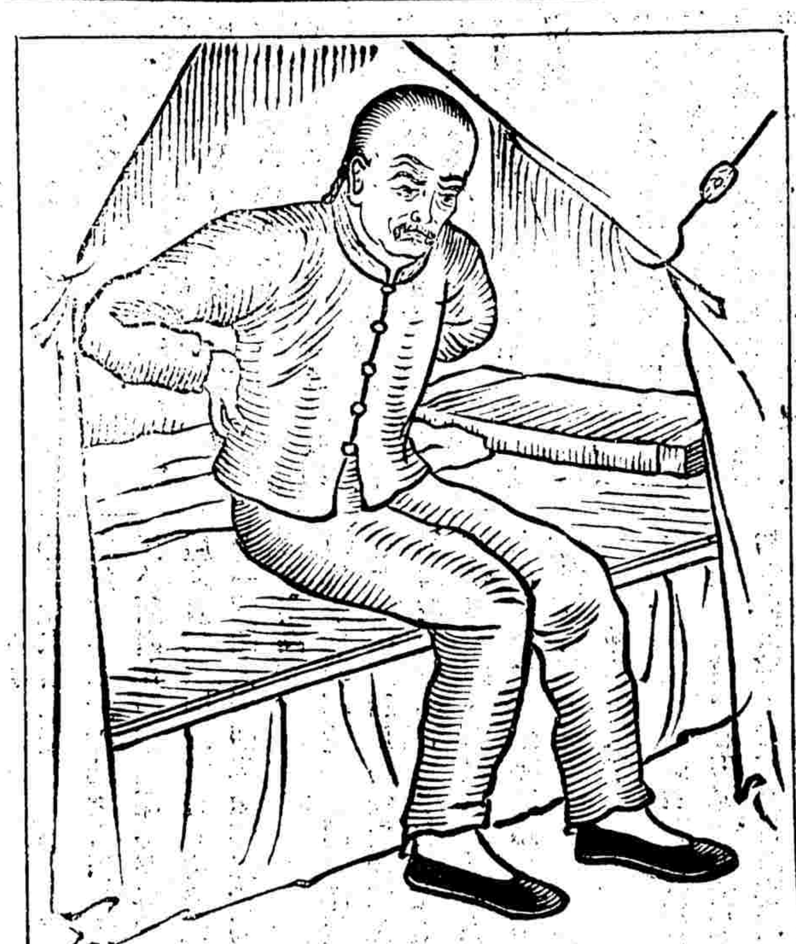

每圖均有畫意表明

兜安氏秘製之保腎丸專補腎保元瀝除汚毒之聖藥銷行各國經已七十餘載服後內腎强壯力使精神煥發則百病無從而生矣康年益壽眞衛身之寶也

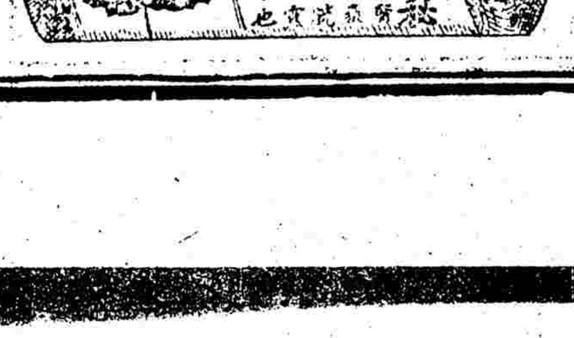

遷移上海英大馬路中進盆湯弄約十餘家

郵傳部鐵路傳習所招生廣告

郵傳部示爲出示招考事照得本部統轄全國路政所在需員鐵路管理人才尤爲缺乏已成各路凡關管理重要職任均不免借材異地其留學外洋歸國効用時有經驗能勝重任者亦甚寥寥各省築路同時並舉將來次第竣工尤亟需管理人才以備任使非亟宏造就不足以重路務而策羣材現於京師設立鐵路管理傳習所以專造就鐵路管理人才爲宗旨三年畢業後分派各路練習遞升重要職任庶路務無乏才之歎生徒多致用之才定於八月十二十三十七十九等日按科分期考試准在北京天津上海香港漢口鄭州六處招生同時並考自八月初一日起報名塡冊至初八日截止北京即定在本部考試爲此示諭願考諸生屆時赴本部承値所報名塡冊驗候考試其天津上海香港漢口鄭州各處分遣專門科學人員前往主試從嚴甄錄不限額數以及格爲準考取各生限九月初間一齊到京所有招考章程十四條及三年功課表列後仰投考諸生一律遵照切切特示

招考章程列後

郵傳部鐵路管理傳習所招生章程十四條

一須身家淸白年紀在十八歲以上二十五歲以下

一入學程度　一英文曾讀四年以上者　二英文論說最注重　三英文譯漢　四漢文譯英　五口授英文講義筆錄　六普通輿地　七算學比例數開方立方週年子息法　八代數單位方程式雙位方程式　九國文能作四五百字淸適者

一除國文外全用英文考試

一考取入堂全用英文教授兼習法文或德文三年畢業

一報名考試在京取其同鄉官印結在外取具殷實舖戶蓋戳

一考取學生由官咨細驗身體強壯無疾病者

一入堂時各覓保人塡注保結本埠自具志願書通存案方准入堂

一學生畢業後派各路練習按照年勞遞升

如有私就別差應行追繳三年內學費成保人擔任淸繳

一考取學生如有程度較優足以送入第二年級者准具呈請考試第一年級各科學於報名時聲明試如及格即作爲第二年級學生惟人數須在四十名以上方能開班

一法文學生曾名表內功試或習法文有普通程度者亦准報考取保入堂補習英文

一不設宿舍不備飯食其考取各生到京時先由堂備客棧暫住供給飯食一月以後概由該學生自理

一入堂後不收學費所有筆墨紙張及一切雜用品均不給發其教科書及操衣學衣靴帽均由堂備辦該生繳價領用

一學生聰慧嗜學程度及格願專習鐵路機械建築者可轉送唐山路礦學堂肄業

一各埠考取各生呈具保單志願書後按名給與船票車票來京其餘零費概不發給

一入堂後考試成積最優者酌給書籍彝器等獎品以示鼓勵

三年功課表列後

第一年前期代數物理化學理財中國地理英文國文繪圖法文後期代數物理化學理財中國地理英文國文繪圖法文

第二年前期平面幾何地質學力學鐵路理財石工學行車管理英文繪圖工程概要法文國文後期立體幾何地質學力學鐵路理財石工學車務管理英文繪圖

第三年前期平面三角鐵路轉運經濟微車概要電機概要平面測量材料物力學英文繪圖法文中國鐵路歷史應用公贖練習各種公贖後期平面三角鐵路轉運經濟機車概要汽機概要平面測量材料物力學廠務管理英文繪圖法文應用公贖練習各種公贖

上海報名處在滬寗鐵路車站樓上

長澤龜之助著

中等代數學教科書

此書爲湖南有名數學家言煥彰編譯言煥彬補錄各以平日教授上之經驗增損原本而譯成之文筆醒活解式簡明譯界中誠不數數觀教者學者皆宜手置一編也精裝一巨冊定價一元半

總發行所　上海　四馬路惠福里　羣益書社

沈元鼎編

納氏英文法表解　卷一出版

趙灼君編譯之納氏英文法講義一書出版以來久已風行海內外其價値可想見矣惟文典之學節目紛繁一若非附以表解則不足以使學者一目了然省其翻閱之苦非極端的便於學界也茲本社特將卷一印出以應學者之需要定價一角六分三集續出〇趙灼講義卷一定價五角〇卷二八角〇卷三上一元二角〇卷三下一元二角

總發行所　上海　四馬路惠福里　羣益書社

寗波和豐電燈股份有限新公司招股廣告

寗波電燈由和豐紡織公司創設稟准專利在案今該公司將電燈劃歸本公司專辦所有電燈一切權利即歸本公司獨享故定名曰寗波和豐電燈股份有限新公司集股本應洋十萬元計分五千股每股英洋二十元一次收足寗波上海均設有招股處開列後方以便購股諸君就近繳股洋一例給收條爲憑俟股單印來登報佈告即可向換股單欲知詳細章程亦請至各代招處取閱可也再本公司招股定於八月底截止所餘之股悉歸發起人自認合併聲明如諸君欲購股者幸勿延誤是荷

上海招股處　三馬路萬順豐顏料號　南市吉祥弄立餘錢莊　外虹口瑞昌順五金號　虹口愛而近路王公館

寗波招股處　崔衙前洋貨公所　江厦恒餘錢莊　升豐錢莊　東門內大有豐號　橋門內和豐批發所　本公司江北岸事務所　鹽倉門本公司帳房

發起人　顧元琛　王蔭亭　戴瑞卿　仝啟

廣學會最新出版要書

興華新義　**養正新編**　**印度史攬要**　**動物淺說**　**五洲各國統屬全圖**

此爲本會先哲林樂知先生所著先生熱心友愛日以興華爲惟一之主義故編爲新義一書以爲中國之有志者告取而讀之誠萬世不易之良法也

養正爲入聖基礎髫齡幼稚性質未定非由此着鞭不爲功是編採輯西哲名言兼歐洲事實與中國小學等書相表裏而尤出其上家有青年子弟而不取此教之雖日讀少儀內則諸篇恐仍不能輸入新智識而養成眞道德也童蒙求我幸勿自棄

印度自維新以來宗教政治逐潮改觀近且擬開省會爲立憲之張本文明進化未可限量顧其先之若何盛衰得失君統之繼承民族之沿革與夫分藩競立之勢則非讀印度史者均不得而知是編刪繁就簡獨出心裁名曰攬要蓋紀實也欲知印度事者得此當可瞭如指掌

動物學科千經萬緯非深於此道者不能窮究其理新學萌芽如碧草之蓬蓬出土編以淺說爲初學告也異日格致盛行請以此爲嚆矢

大地摶摶東西並峙全球萬國燦若列眉五洲各國統屬全圖之刊由來尚矣顧如塗之附無善本識者憾焉本會爲開通智識起見不惜工本特倩名手而又精于輿地學者繪成是圖以供研究不出戶庭而知天下其盡一覽及之

瓣香盧　消痰聖品

崔氏瓣香盧總發行所〇認明根德里內室懸上海縣告示附近假冒格外小心如由民局購辦必須郵局先發一函爲憑

崔製消痰半夏乃本盧崔宗武驥雲氏始創行世自發行以來寰批外各國莫不同聲贊美有口皆碑若咳嗽痰喘咯血痰飲等症百藥奏效者只要身體未僵服後立變起死回生天下悉後謝函並將原局圖記民局蓋章之信封一並裝訂成冊證之衆頭偉惠顧者信院以存其異不意華人惡習凡是馳名之物必效巧借名目仿造欺之實塘痛僞近因廣接中外各埠來書述誤購僞藥每每東之高云但念天地之大倘不能使毒蛇猛虎靈成瑞鳳莽麟何況瀉上眞小入慣技也耶伏願中外君子認明

崔氏瓣香盧牌號

正堂李嚴禁僞藥告示藥紙包上有雲龍商標仿單上有驥雲肖影僉可倚化學名家化驗有珍珠龍涎香茄楠香異化州賴園吐瑞橘紅等品方是的眞始創須知藥品非他物可比若悞購僞藥服發受害則悔之晚矣安得不慎恐治症向有未悉之處特再詳明如左　五勞七傷諸虛百損　房勞過度破金見紅　老年痰中少年痰厥　文武痴癲豬羊癲病　因咳遺精久咳不[illegible]　急痰聲嘶乾咳無痰久咳成癆　嗜烟傷肺病後肺虛　痰迷心竅舉止失常　久咳失音氣虛多痰　[illegible]　樣載如患以上諸症輕者一盒即愈十分危重者至多一料包可斷絕病根保不復發本藥室實事求是精益求精濟世情殷愛人如己區區苦衷伏維公鑒　洋二元四角小盒洋一元二角每料六大盒洋十三元二角附近假冒須認明瓣香盧牌號在禮和廠西首根德里內方是的眞切記切記

上海弄盆湯**新橋**南挽見香店轉灣約二十家**根德里**內**瓣香盧**

武驥雲氏　總發行所

本支店開設福州省城南大街宮門巷口會斗山肇號東首發售泰西上品藥料香水香皂香粉等項以及新發明之（人造自來血）（非洲樹皮丸）（女界寶）（月月紅）（黑骨魚肝油精丸）（補天汁）（助肺呼吸香膠）七種家用良藥價照上海老號一律以便榕垣諸君就近購辦茲擇吉**七月二十六日**開張特此廣告

董頑祥兄鑒

所有去年向敝銀行做押款兩注共元四千兩過期已久未見來贖茲再情限一月爲度如仍不理敝銀行祇得照章拍賣不敷仍惟足下保人是問特此預布

上海**浙江興業銀行啟**

崔氏瓣香盧總發行所

崔製消痰半夏各省經理處

檀香山正埠致和堂〇安慶省城中英藥局〇山東濟南晉太和成〇湖北京山縣鄧益泰〇屯溪西鎮石翼農莊〇安慶龍嚴南洋藥房〇南京城五洲大藥房〇開封北土街尊太和〇杭州清和坊光明齋〇河南彰德茹古山房〇湖州南門祥源醬號〇蘇州閶門新源公司●蘇州觀前街洪順號〇蘇州都亭橋新聞館〇江西洗馬池同仁堂〇開封河道街晉陽豫〇宜興建華祥恒記號〇天津府中英大藥房〇徽州屯溪同德仁號

硤石茅橋人和綢莊　宜昌府華西大藥房　開封府城茹古山房　鎮江府五洲大藥房　江西合同巷羅洪泰　山東威海衛日盛德　紹興華安保險公司　紹興柯橋德茂典當　紹興章家埠大元堂　常州縣前口履泰號　開封河道街雲桂芳

近有假冒須認明瓣香盧牌號切切小心如有混售僞藥速至本盧通報自當重酬上海盆湯弄新橋南挽香店轉灣約二十家根德里內崔氏瓣香盧總發行所啓

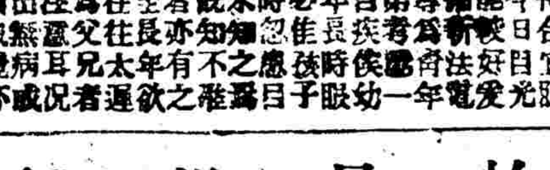

高德醫生　光學專家

余常見諸君患近視老花散光者多矣然若皆齡時配從合宜服視今日目光足能較好愛八備新法電[illegible]

怡昌洋行

新式機氣火油爐

新到現貨

啟者本行專向德國名廠定造大號二號機器火油爐精選淨銅製成其身骨極爲堅固可稱獨步外加全銅鵝頸玻璃小瓶以便配用如蒙紳商留辦用特無不稱讚價廉物美定合貴客樂用恐未遍知特此登報佈聞仕商賜顧者請認明內有本行招牌暗記務勿誤購是禱

怡昌洋行謹啟

熱心教授

茲有英國耆儒寓居上海學問浩博熱心教育就聘學堂教習課餘之暇凡紳商界有子弟欲補習及專修者幷可延至宅上按定時刻教授英文英語簿記縮寫等學如願[illegible]請函致威海衛路二十六號經文印刷公司可也

老公茂洋行

余都氏藥粉能治坐火車頭暈及坐船暈浪之妙藥且能治一切感冒之疾出門人皆宜備之實爲不可少之要藥也各大藥房均有寄售批發處在江西路第念二號

京都天寶齋

嫩面玉容散

此散治男女面[illegible]

至效至靈　釋教眞方　不敢敝藏　夢遺滑精　服後安康　環球無雙

金剛百鍊丸

遺精一症患者茲多治療之方嘗推金剛百鍊丸爲天下第一[illegible]

上海

安衞生西法鑲牙所

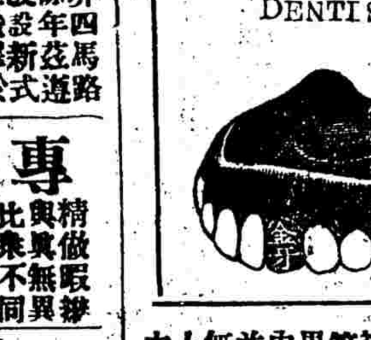

滬上鑲牙林立欲求精美頗不易得本所創立多年精理牙科馳名中外在不惜資在外洋加[illegible]

南京人注意

德之先生大人大鑒啟者僕於前月忽發時痧危險異常諸醫束手儼然待斃矣[illegible]

四馬路

奇芳茶居謹啟

本居開設英界四馬路中於今十有餘年茲進[illegible]八月朔日開張所有點心糖菓餅食中外罐頭官禮品物無美不備[illegible]

專裝假辮

精做假辮與衆無異比衆不同西式剪髮每位三角[illegible]

自造各式金銀絲眼鏡翡翠紅藍寶石洋鑲金戒每只八元半翡翠彈簧金耳圈每對拾元

[illegible]

全昌金鋼鑽號啟

[illegible]

自造新式金銀邊折腳眼鏡異樣玲巧簡便批發格外己克

本號自造異樣花色金銀邊眼鏡

墨白藍片近光老光等均備比衆不同

派律脫香烟

奏摺

農工商部會奏議覆御史石長信奏請製造諸工量予實職摺（續）

若均招納於部曹轉不易盡其所長擬請將藝師藝士等官量爲推廣除專門畢業人員仍照章辦理外凡有員匠技藝精嫻實在某局廠公司任事有年著有成績並文理明白兼通洋語者應由各省督撫考驗屬實咨報臣部核明分別奏請給予藝師藝士等職均無庸到部當差亦不必支給薪俸仍由各省在於各項機局工廠內酌量任用俾收實效其有材能傑出者并參照獎給商勳章程核辦或原有職銜准其遞加一等給予獎勵似此變通推廣庶華工獲邀登進之榮名器亦無濫用之弊而因材器使觀感奮興更於實業前途多有裨益此隸於農工商部之各工籌擬獎給實職之辦法也郵傳部査船電路郵四政學有專科不獨技術一門含理深邃卽管理規則亦無不有特別專條斷非粗淺工人所能通曉中國交通機關事屬創辦各局機廠正待擴充其留學四政者亦至近年始行遣派是以內地工匠閱歷無多海外諸生成材亦尠偶有畢業回國者無不隨時調用其卓有成效者如候選道詹天佑等亦經奏請獎勵在案査臣部奏定官制清單第十六條內開設一二等藝師藝士均以得有專科文憑者由臣部考選分別奏補委用等語原爲提倡藝術鼓勵異材起見與該御史用意大致相同惟臣部官制係專用學生該御史所陳係擇保員匠竊維量能授官所以待士既廩稱事所以勸工臣部所轄各廠匠役祇有按年加薪之條並無奏保官制之事惟現在交通要政需材正殷專科學生畢業尙少招賢自隗事有權宜不得不變通辦理除郵政一門事屬管理無工匠之可言此外如輪電鐵路各局擬請由臣部詳晰飭査凡在事員匠船政則熟諳駕駛管輪電政則精研電氣製造路政則嫺習機械建築卓著成績者由臣部考察屬實再行奏獎以藝師藝士分別補用此項人員仍在各局廠辦事以資熟手免至用學兩歧此隸於郵傳部各工獎勵之辦法也吏部査三代而後中國有治事之官無共工之官惟欽天監太醫院各專一業猶師周官遺意至於器數之學門類繁多則辟舉類從闕略今該御史請於陸軍等部各設小京官十缺以爲員匠登庸之途誠足以廣樹風聲力挽頹俗惟既名爲小京官則異時循資序進不能不一躍成規勢必所治非所習仍於公私兩無裨益不獨銓補之法日益增冗而已臣等一再咨商旣據農工商部郵傳部議就原設之藝師藝士變通推廣並先據陸軍部奏明擬暫仿日本技師技手以上等級量予職秩自應卽由各該部各照專章分別辦理以期核實該御史原請將此項員匠與各科學一體錄用之處似與廷試錄用分部人員無所區別應毋庸議除隸於陸軍部之各項兵工已於六月十九日由該部自行議覆外所有議覆製造諸工量予實職各緣由謹會同恭摺具陳伏乞　皇上聖鑒訓示遵行再此摺係農工商部主稿會同吏部郵傳部辦理因往復咨商是以覆奏稍遲合併聲明謹　奏宣統元年七月二十一日奉　旨已錄

要件

詳誌海州水災情形（續）

海屬籌振總會投稿

▲四誌海州水災　海州西鄉紳董報告書照錄於下

謹啓者六月二十六日夜一句鐘雷電交加暴風飆至大雨傾盆水天一色茅草河中流有物橫梗阻塞不通遠近居民望之最異河水忽然大漲無所宣洩衝岸而出風急浪猛勢不可當沿岸居民沖沒盡淨七墩鎭素稱高阜而桃林街水深五六尺馬姓爲本鎭巨室世居桃林屋基皆磚石所壘至二十七日早六句鐘風猛雨驟西山河水又陡漲數尺卽高大之屋亦沖坍十之八九桃林鄰近之赤岸鎭阿湖鎭大半一白茫茫沒爲巨浸牛具什物挾尸骸而東流博望鎭蔣西街亦沖坍過半至石榴鎭水頭仍高五六尺風力尤大合南北兩河之水爲一石榴樹街衝坍大半如堰河崖新莊等處低窪之所漂沒無餘奚逛西橫溝鎭街衝沒八家更多所剩者三四家耳石橋鎭魯南四莊正當其衝不獨民房牛具什物漂沒殆盡卽房基地土亦沖陷三尺餘深駝峯鎭烏墩三莊受害稍遜於魯南然亦零落不全矣上林鎭上下灣兩莊逼近魯南河房屋農具糧粟十室十空其慘尤甚於魯南白塔埠鎭高橋鎭之北路逼近高橋河河久淤塞其地有水卽聚而不洩況此時西南山水下注北大沙河之水暴發二水相激其勢尤大如埠後三莊蠻子灣楊與莊董馬莊魏家墩陳家墩後營子莊沈家莊史家圈李家莊大小十總以及臨洪鎭狠墩莊廬舍田具糧粟大半坍塌漂沒其低窪之處蕩然無存人口亦十損一二是此一夜之中受害者慘不可言實數百年來絕無僅有之奇災也爲此環叩泣懇代爲宣佈於大人先生仁人君子之前善後之事數萬災民延頸以待（未完）

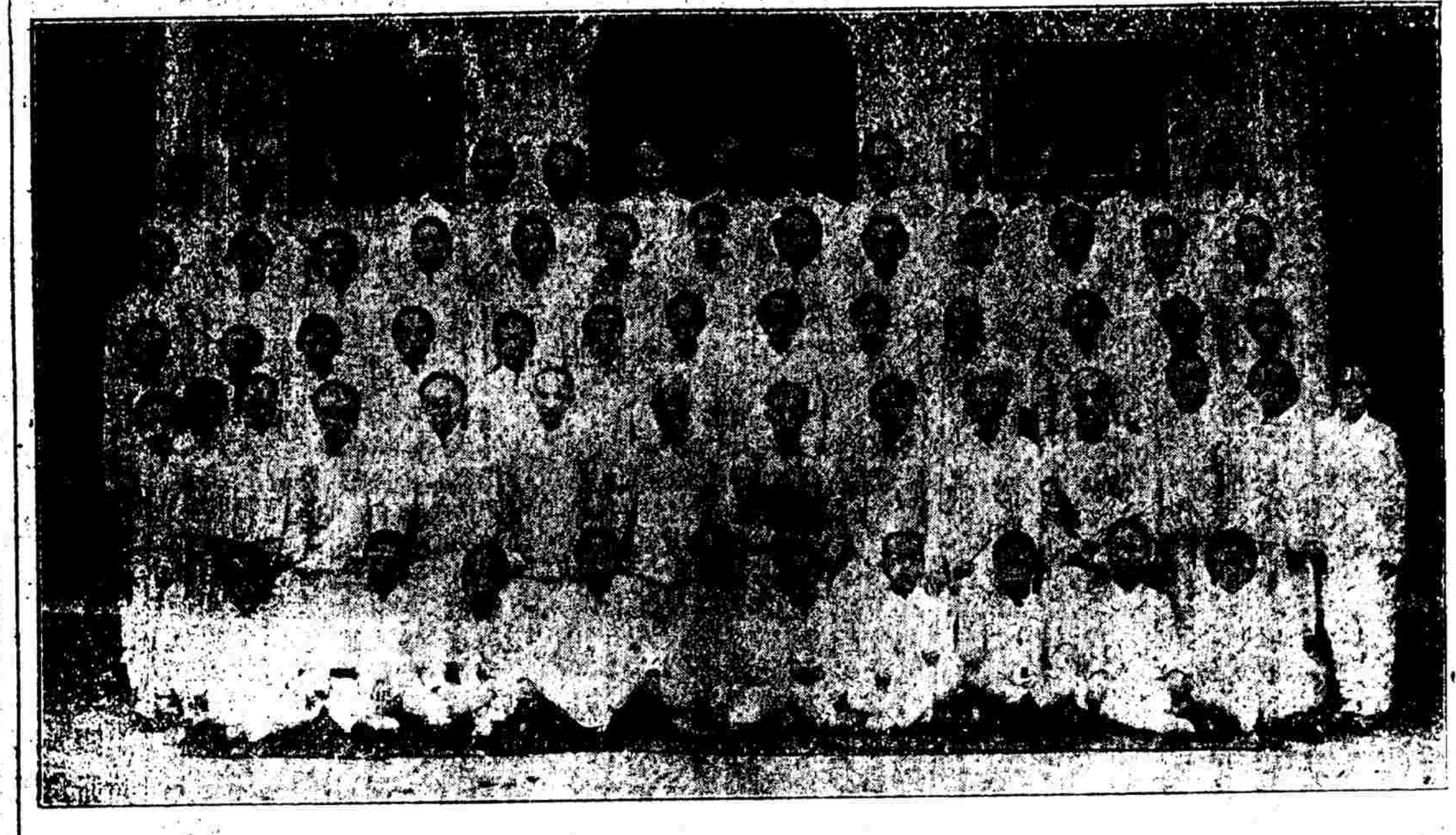

靖江高等小學堂

商務

匯票 初五日各國匯票價目如左

大條銀　二十三辨士四之三
　　　　二十四辨士十六之一
英倫電匯　二先令三辨士十八之七
又　現匯　二先令三辨士十六之十五
電匯四個月票　二先令四辨士十八之一
銀行買進四個月匯票　二先令四辨士十八之三
又　六個月匯票　二先令四辨士十六之九
帶根匯票四個月定貨　二先令四辨士十二之一
又　六個月定貨　二先令四辨士十六之十一
法國電匯　二法郎九二二之一
四月電匯　二法郎九七二之一
六個月電匯　二法郎九九二之一
德國電匯　二馬克三七二之一
四個月電匯　二馬克四二
美金電現　五十六元二之一
四個月電匯　五十八元八之七
香港電匯　七十五兩二之一
日本電現　八十八兩四之一
三十日電匯　八十七兩四之一
印度匯票　一百七十五個羅比

金市 初五日收盤金價如左

現貨赤金　四百廿二兩
遠期赤金　未開
足赤條金　四百二十九兩
紗金合赤　四百三十一兩五錢

錢市 昨日北市銀拆及銀銅圓價併錄如左

龍洋　七錢四分四厘七毫半
英洋　七錢四分六厘七毫半
本洋　九錢五分
小洋　六錢七分一厘半
銀拆　一錢六分
洋錢　七錢二分七厘
錢[illegible]　一千文
銅圓　一百七十六千五百文
錢市　一百五十二千文
衣牌規銀　一百七十八千文
衣牌大洋　一千三百二十文
衣牌小洋　一百十九文
小洋貼水　每角十三文

金融 初五日銀行市面如左

英洋　開盤七錢四分七厘二毫半　收盤七錢四分六厘七毫半
銀拆　開盤一錢五分　午市一錢二分　收盤一錢四分
[illegible]　一錢三分　掛牌七分
標金　開盤四百十八兩七錢五分　至四百十八兩六錢　午市四百十八兩六錢　至四百十八兩八錢五
（銀行進出交易均無）

股票 昨由交通公司報告各種股票行情如左

蘭格志　股票現盤九百兩
公和祥　又　一百四十八兩
叭喇糖　又　三百二十五兩
司買[illegible]　又　一百十七兩半
耶松　又　七十七兩半
開平　又　十七兩半

査倉單 初五日禮拜六各銀行査倉單如左

麥加利存銀一百五十萬　洋七十五萬　大條銀六百念二條　拆出銀七十四萬
道勝存銀四十八萬　洋十二萬　拆出銀一百十四萬
匯豐存銀一千二百十六萬　洋三百四十六萬　大條銀八百八十七條　拆出銀七十萬　金押十四萬
德華存銀三百九十八萬　洋六十九萬　拆出銀二百四十九萬　金押二十二萬
和蘭存銀十九萬　洋八萬　拆出銀一百萬
花旗存銀十二萬　洋念五萬　拆出銀八十萬
正金存銀二百十五萬　洋五十萬　大條銀八百八十五條　拆出銀二百七十七萬
[illegible]存銀四十二萬　洋八萬　洋押銀二十三萬　拆出銀一百五十萬
通商存銀二萬　洋十萬　拆出銀五十萬
北華存銀十萬　洋二十一萬　拆出銀一百八十三萬
各莊街底存銀五十萬　洋八十萬
以上各銀行共存銀二千一百六十二萬兩　洋七百〇萬元　拆出銀一千三百四十八萬兩　洋押出銀二十三萬兩　金押四十一萬兩　大條銀三千一百五十條

紗市 本廠棉紗昨市各牌紗價如左

十六支紅團龍大包一百二兩七錢
又　藍龍　一百〇二兩
又　雙龍　一百〇五兩二五
又　雲龍　一百〇二兩七五
又　雙虎　一百〇四兩五錢
又　雲鶴　一百〇二兩五錢
又　丹鳳　一百零一兩五錢
又　和合　一百零五兩
又　財神　一百〇一兩五錢
又　三星　一百〇四兩五錢
又　月季　一百〇二兩
又　鐵毛　一百〇二兩二五
又　天官　一百〇四兩五錢

糧食 昨日滬南米麥市面平平來貨與銷路兩均平和價情較前相彷茲錄開出各價如左

機器北帮高白米每石六元八角
機器南帮高白米　六元七角
常帮高白米　六元六角
蘇州高白米　六元三角五分
無錫高白米　六元五角
閘里高白米　六元三角五分
黎里高白米　六元一角五分
北坼高白米　六元一角五分
周莊高白米　六元一角五分
松江高白米　六元五角
青浦高白米　六元四角
角里高白米　六元四角
周浦新粳米　六元九角
機器白秈米　六元一角
蘇同白秈米　六元一角
機器白元米　七元五角
高通白元米　七元二角
高陰白元米　七元
新高小麥　四元七角
次新小麥　四元

◉出口土貨

絲市 昨日法匯六個月計二百九十九法郎半合銀百兩洋商絲市異常淸靜昨市惟法昌洋行買三愛唛二號黃柄陽絲二十担每担三百四十七兩五錢

茶市 昨市西商向茶棧買進各茶如左

美時洋行買森盛恆棧二五露芽婺源茶一百四十一箱每担三十三兩
錦隆洋行買和茂棧金字一五平水茶四百六十二箱每担二十二兩七五
枝字一五平水茶三百四十六箱每担二十二兩七五
又買震和茶棧允升大吉秀香一五平水茶四牌一千三百七十四箱每担二十三兩五錢

◉進口洋貨

疋莊 昨日禮拜六售本埠紀洋行第一千一百二十三批貨呢莊之現貨拍出之各色彩呢及洋紅布等價目如左

每碼價銀
（小呢）大紅貢掛　五錢九分八
新洋黃掛　六錢
新綠　又　五錢九分
大紅海馬呢　五錢九分九
金黃海馬　五錢八分二
新洋藍海馬　五錢八分一
中洋藍海馬　五錢八分一
大紅牛牌呢　五錢二分
深洋牛牌呢　四錢八分一
大紅鵝牌呢　五錢二分五
深洋藍　又　四錢九分一
大紅無牌呢　四錢八分

每疋價銀
（嗶嘰）九磅大紅加官六兩六錢
十一磅大紅加官六兩九錢
（紅布）三磅半冊子牌二兩四錢四分
四磅母子牌　二兩五錢九
四磅半母子牌　無市
五磅母子牌　二兩九錢五分
五磅半母子牌　二兩九錢八
六磅母子牌　三兩二錢八分
三磅半八仙　二兩五錢二分
四磅　又　二兩五錢九
四磅半八仙　二兩六錢九分
五磅八仙　二兩九錢七分
五磅半　又　二兩九錢八分
六磅　又　三兩三錢一分
七磅　又　無市
八磅　又　三兩九錢四分
三磅半利市牌　二兩四錢二分

參茸虎筋　海狗腎汁壯陽廣嗣金丹

崔氏蟹香廬發行所○秘製人參鹿茸靈芝野朮虎筋海狗腎汁壯陽廣嗣金丹○附送奇藥包治陽痿[illegible]

先天之源五臟之本十二脈之根而性命寄也但人身從情慾而生不免爲情慾所累以致[illegible]不堅或堅而不久甚至下元虛弱陽痿不舉等症此丹治愈海內外謝函計有一百餘件皆有[illegible]腎虧及老年氣血兩衰之人日間小便必少夜間小便必多若服此丹則水火既濟陰陽和平[illegible]黍谷春回陽道必興此其明證者二也又凡少年血枯老年髮白服之精血充盈白髮必[illegible]等症服之則固精封髓陽堅耐久此其明證者四也又凡身體瘦弱形容憔悴之人服之[illegible]疹夜熱骨蒸等症皆由腎經戕伐太過所致此丹服後腎經旣足則諸恙自平久服能[illegible]可爲陽痿一蹶將由斵喪夫婦愛情從此倍篤愛情旣遂極點一索得男立而可待如[illegible]兩元每料一筋收工本洋二十八元但老年與少年鹿茸用法不同月製便料廣嗣金丹[illegible]力大而且速專治老年久痿每盒洋五元[illegible]近假腎須在根[illegible]里[illegible]明蟹香廬[illegible]方[illegible]內[illegible]若假冒[illegible]害[illegible]

上海新橋南堍根德里內崔氏蟹香廬發行所　寄售盆湯[illegible]見香舖[illegible]約二十家

本廬秘製人參鹿茸[illegible]虎筋海狗腎汁壯陽廣嗣金丹神驗昭著[illegible]

京都天寶齋藥局○天下馳名○靈驗第一○異人傳授珠黃八寶化毒丹包愈男女一切楊梅結毒限日斷根永無後患

京都天寶齋　花柳毒門聖藥　經驗良方　甚廣愈人　安速

此丸乃本齋獨得異人傳授良方重用眞正犀黃珠粉琥珀極品上藥泡製久煉成丹專治男女楊梅結毒廣瘡下疳小便皮破腐爛一切毒門無論初起染久包可殺日全愈如前醫不精服藥不愈或庸醫圖利不顧人之性命攸關竟用輕粉升藥側提丸等當時立愈及毒氣內閉逢春又發四肢酸痛甚至鼻塌髮脫紅斑腓點皆緣毒藏筋絡且必染妻絕子其害非淺餘毒不淨其患不休此實醫者未得方法患者雖能安全惟本齋不惜重貲修合濟世染者卽購此丹服下立刻止痛消腫去毒凡極重極危之症服藥一料立可全愈價雖略貴其效足[illegible]當能挽盡背內一切毒氣且能生育無害屢試屢驗必發必中輕者五天全愈重者七天斷根如用側提丸輕粉升藥雷極火煅凡患下疳毒者雖諸醫束手危險萬分請嘗試之止知本齋藥靈方異也○每料價洋十元每一瓶洋二元○另有珠黃下疳散每瓶洋七角如女子陰戶腫爛男子陽物臭爛成筋成側去宰邊此散一搽立見敷驗拔毒生肌保嬰原形仍可生育得子眞乃第一仙丹立愈珠珀五淋白濁丸價洋一元分設上海二馬路中市西鼎興里廊門內便是遠埠函購郵局妥速信力自給

上海中英藥房遷移載大紀念贈彩

此次贈彩於七月初十起八月初十止所贈彩物係本藥房著名之衞生良藥及助粧妙品各十二種此一月內凡購此念四種藥品者俱加倍發奉（如購一瓶則送一瓶購一盒則送一盒購一打則送一打）倘購別項藥物一元以上者贈彩減爲加一（如購洋一元則贈彩值洋一角惟贈得彩物只能在念四種藥品內任憑擇取以免挑剔之煩）除已登全頁廣告外特再申明○諸君欲知藥品價目而沾此特別之便宜者請查閱七月初一至二十日各報可也謹佈

科學會編譯部出版

上海四馬路巡捕房東首

査理斯密	大代數學上卷	五版	連江陳文 南海何崇禮 合譯	定價一元
査理斯密	大代數學中卷	四版	連江陳文 南海何崇禮 合譯	定價一元
査理斯密	大代數學下卷	三版	連江陳文 譯	定價一元二角
温特斯	解析幾何學全	再版	香山鄭家斌翻譯 連江陳文校閱	定價一元五角
寳奥斯氏	微分學		桂林李德香 香山鄭家斌 合譯	定價一元五角
寳奥斯氏	積分學		香山鄭家斌譯	定價一元五角
中學適用	算術教科書	九版	連江陳文編	定價一元三角
査理斯密	小代數學	十二版	連江陳文譯	定價一元五角
査理斯密	小代數學解式	三版	歸順曾彥譯	定價八角
幾何	初等教科書	再版	歸順曾彥譯	定價五角
中等教育	幾何學教科書	平面五版	南海何崇禮編	定價一元

中等教育	幾何學教科書	立體再版	南海何崇禮編	定價五角
中等教育	平面三角法	四版	連江陳文編	定價六角
中等教育	平面幾何畫法		桂林何錫齡編	定價九角
中等教科	新式物理學全	五版	連江陳文編	定價二元
中等教科博物	植物學		桂林李天佐編	定價一元五角
中等教科博物	動物學		靈川秦嗣宗編	定價一元
中等教科博物	礦物學		桂林陳用光編	定價六角
中等教科博物	生理衛生學		桂林陳用光編	定價九角
中等	歷史教科書	本國之部	臨桂趙懿年編	定價七角
中學	英文典教科書		南海何崇禮編	定價一元二角
高等小學	算術教科書		連江陳文 南海何崇禮 合編	全四冊 每冊二角
高等小學	算術教授法		連江陳文 南海何崇禮 合編	全四冊 每冊四角

博山玻璃公司招股彩票

每張分爲廿條頭彩十二萬元

本公司爲實業起見稟蒙農工商部核准立案開設博山玻璃公司集股彩票成案開設第一會彩票定湖北籤捐彩九月份正票對號以昭大公每張售洋一元得彩諸君紅票均可就近總批發處設在大東門外毛家弄業盛里本公司處購取可也特此廣告上海批發處設在北京兵部窪中街○分銷處各埠均託大清銀行及厚德銀行及各票莊代理如蒙○賜顧即希就近向本分銷處購取可也特此廣告 上海批發處謹白

鞏外交報重定體例大爲改良廣告

本報歷數十餘年大爲中外士商嘉許因房屋翻造遷移九江路今又該屋滿期故遷至珊家園中泥城橋堍交易本行自運外洋頭等各色橡皮木料等輪 閏月增報三冊共出三十五冊預訂全年本埠四元八角外埠五元五角外國六元二角如購辛丑至戊申八年之報售價仍舊 上海棋盤街外交報館謹啓 進稷例

昇大製造馬車行廣告

本行專造各種馬車及人力車等開設上海老新署遷移九江路今又該屋滿期故遷至珊家園中泥城橋堍交易本行自運外洋頭等各色橡皮木料等輪請名手工匠精造異樣新式馬車及人力車等無不特別講求價廉物美本主人爲便利客商起見並在漢口法界法文書館對面設立分行倘車有損傷等事可就近在漢分行修理與申無異如蒙紳商賜顧定購者諸祈至小行一觀爲荷惟須認明本行仁記牌號庶不致誤特此廣告

仙品馬寶試驗治痴如神

京都天寶齋◎眞正西藏馬寶治文武痴癲神效無比另有九種心胃氣痛散專治男女各種胸痛之病立服立愈每瓶洋一元

馬寶能有的異經云治痴頭一對症本齋濟世之心不惜千金購得眞正以救世人其性能入心肝脾肺腎專治百藥罔效之症惟各種文武新舊癲狂發痴癡呆以及豬羊癲錯心失驚服之最有奇效諸醫束手危險萬分只須餘痴症無不立愈大凡染痴癲一症皆因痰迷心竅憂鬱驚恐痰滯胸膜糊塗不醒如事結于心或功名未成或見色而痴或爲財而痴致染失魂落魄之症則自語自述大呼小叫弄文作武嘻笑怒罵染此之症受累無窮世人如患此等症者請即試服輕者二三分告痊重者一錢絕根最奇者愈後永不復發誠天下第一除癲救命寶筏也○每分洋二元或購一錢照碼九扣另製天下馳名癲狂鎮心丸曾經試驗萬人○雙料每粒一元○單料五角○上海二馬路中市西鼎新里京都天寶齋便是○外埠函購原班回件

日本東京大醫生中村先生到申

壽醫白濁梅毒陽痿

等壽門一切內外科疑難雜症無不藥到回春曾在東京大醫院臨症多年研究生殖器諸病妙技如神今特來申以行其道現因炎天暫聽晚診每日下午十點鐘止醫例門診初次洋二元出診初次洋五元 現寓上海虹口乍浦路十八號弘濟醫院

清快丸

登錄商標

東京太田信義大藥房謹製

太田胃散

天寒暖衣是古至今時已夏令酷暑將臨凡防衛生備藥要緊所購靈藥清快丸名四季常服百病不侵若逢夏季人人歡迎所用何症特此聲明時疫霍亂溜飲痰症・胃腕痞悶・嘔吐惡心・肚腹疼痛・赤白痢疾・中暑傷寒水土不服・船車暈眩一切靈應時時常備便救他人更有佳趣戒烟未消速購此丸定能斷癮・

價目小包(五十粒)六分 中包(一百零五粒)一角二分 大包(二百二十粒附備美術罐)三角 小桐盒六角 大桐盒一元二角

本劑專治脾胃虛弱飲食停滯吞酸嘈雜胸膈痞悶或多食油膩生冷宿食不化攻衝作痛口吐清水噯氣連聲不止或口臭難聞夜臥不安口角流涎誠胃諸痛兼能解酒毒併治暈船嘔吐水土不服等症極有效驗不拘男婦老少俱用此藥一服每服一匙放在舌上溫水送下重則二服即愈凡十五歲以上減半分服七歲以下再減半或用糖泡水送服如遇重症每日須四五次送服無不奏効倘能常服永不復發屢試屢驗神効如響服法定于飲食後過半點鐘爲妥本劑成性不烈價亦極廉眞養胃衛生之至寶也

清快丸總經理處 上海四馬路一品香對面 日信大藥房發售

精乃身至寶◎遺洩豈不珍◎金剛百鍊丸◎濟世奏奇能◎諸君染斯疾◎從速去問津◎他人傳於我◎我告天下人

遺精不遺心感致念

予患遺精一症記將念年屢次調治迄今百無所效甚至逐漸容枯骨瘦如柴神迷不醒飲食無味不但育嗣之難已身難保事由天命耳不意舍親逮及上海三馬路西首鍊雲藥房秘製金剛百鍊丸善治遺精實有中流砥柱之力信從之下寄洋四元當購一料每日早服路見稍痊服之七天潛見應驗半月之後精神勃發遺精果良無異回春再造也予破悉及念載之苦病則宿疾頓除弱轉強機金剛百鍊丸服之自然安寧方知不謬也○無錫四川敘州府學院街高公館謹白

兪益信其功所瞬一料接服非但遺精久止身強重圍終日不倦足有濟弱扶傾之功製藥精良無異回春再造也予敢告天下同胞有患於此毋庸別求但購金剛百鍊丸服之自然安寧

京都天寶齋◎耳聾癈疾◎我精神劑◎服此立聽◎不靈退洋◎上海二馬路西鼎新里內第二石庫門京都天寶齋發兌

粵東國九州第一靈驗耳聾聖品

凡患耳聾一症皆因腎水虛弱相火上炎或因鬱火傷肝以致耳鳴耳聾耳痕耳痛等症本齋家藏良方屢經紳士試驗故出而問世非徒爲利已也治男女老幼久年初起一經服此三盒立覺血脈調和呼吸靈捷補真陰生津液退浮火除邪熱雖十年念年舊症服此丸一料立見奇功極重久年老聾服丸二料無不轉聾復聰眞乃第一聖品每盒一元每料六盒五元不靈包退還洋以昭信實如兩耳挖損再吹八寶吹耳散無不立愈每瓶洋七角○效驗妙藥包可斷根立有包單設不見效原洋奉還批發另議

世界上如有痼氣病症請速購服免得受無窮之苦此係地球中極靈之秘方李弗氏白濁淋症鄭購原班回件

五癎氣 天下第一 良方

病氣之症皆由寒濕阻滯陰氣囊結以致氣不宜暢血不流通致有血疝氣疝寒疝狐疝水疝癩疝等患時發發痛小腹結硬甚則囊大如斗閉筋粗如繩痛不可忍步不能行若年久不治則氣陰斷血一涸其發尤劇本藥房考驗多年實得百試百驗之秘方專治各種疝氣一切疝症[illegible]

[illegible]

開胃妙藥世無其匹

本藥房顧問官醫如左

陸軍軍醫監正五位 長瀨時衛先生

陸軍藥劑監正六位 石塚左玄先生

海軍軍醫少監從六位 日向次作先生

海軍軍醫少監從六位 橫井太郎先生

海軍軍醫少監從六位 門倉梅三郎先生

胃活藥係左列著名大醫所合議創製本堂主人志存濟世不惜重資精選原料虔心修合以資救苦屢經試驗百發百中雖舊染痼疾照法服下數日立即全愈奏効如神實爲千古未曾有之聖藥

日本及清國政府認可招牌爲記

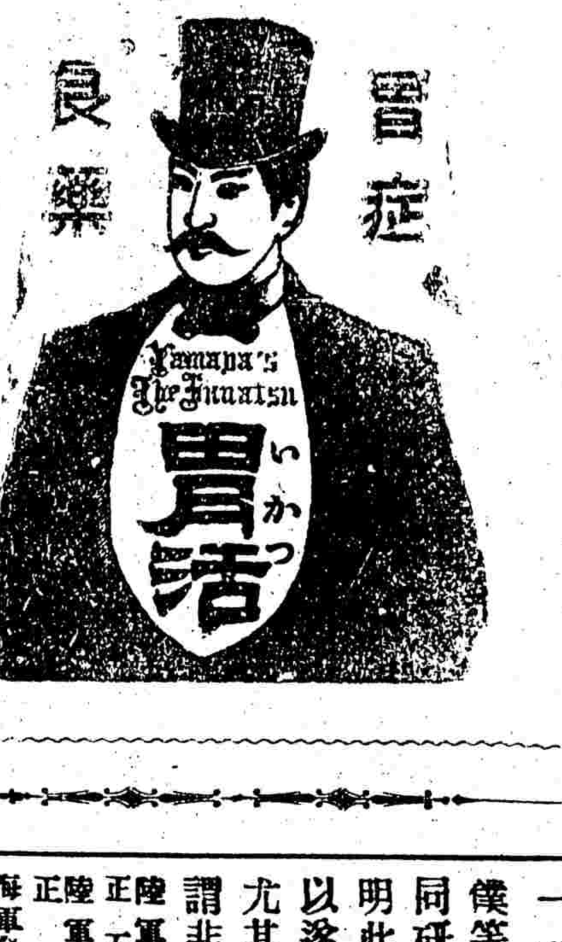

日本東京大阪 山田安民大藥房

記

一 藥名 胃活

僕等專爲救助胃症諸君起見於是協同研究歷數星霜參以實驗學理始發明此絕妙之奇方若不供之於世其何以遂僕等之初志乎至於功效之顯著尤其驚倒一切果能弘布於萬國天下謂非爲濟世活人之小補云爾

陸軍軍醫監正五位 長瀨時衛(印)

陸軍藥劑監正六位 石塚玄左(印)

海軍軍醫少監從六位 日向次作(印)

海軍軍醫少監從六位 橫井太郎(印)

海軍軍醫少監從六位 門倉梅三郎(印)

胃病形骸

●胸漲悶苦 ●食物不進或食過多 ●或飲食則痛 ●胸漲痛 ●打臭噫 ●吐黏涎 ●吐酸水 ●血氣逆上則目昏花 ●腰腿發冷 ●或大便不下或時下瀉或 ●胸腹並痛 ●腹內無力氣不時憂鬱 ●顏色青黃 ●身體困倦 ●或欲勞動而無力●且無記憶 ●若少出力則厭狀 ●不時好睡此等症皆胃病之形骸也

胃活專治効力

膈食・胃弱・少年胃弱・胃痰・心胃氣痛・胃痙攣(即或時抆筋)食物不進・胸痞・(食物不消化故胸積弊)宿醉・(即昨日飲酒今且醉)惡心嘔吐・(見食吐)吐酸嘈雜・膨脹・或小兒吐乳等一切之胃症若少服之則靈驗如神云

價洋

三日 所服藥料	定價	洋一角二分
八日 所服藥料	定價	洋三角
十五日 所服藥料	定價	洋六角
卅七日 所服藥料	定價	洋一元二角

總售處

大日本東京 銀座一丁目 山田安民藥房

同大阪南久寶寺町二丁目 山田安民藥房 同啟

清國寄售所

大清國上海英租界河南路老巡捕房北首 東亞公司書藥局

批發所

直隸省天津 東亞書藥局

奉天省奉天 東亞書藥局

山東省濟南 東亞書藥局

江蘇省揚州 東亞書藥局

江蘇省東台 東亞書藥局

江蘇省徐州 東亞書藥局

江蘇省如皋 大同圖書館

浙江省杭州 近和堂大藥房

浙江省寧波 中日大藥房

浙江省溫州 東洋堂大藥房

浙江省溪口 中英大藥房